

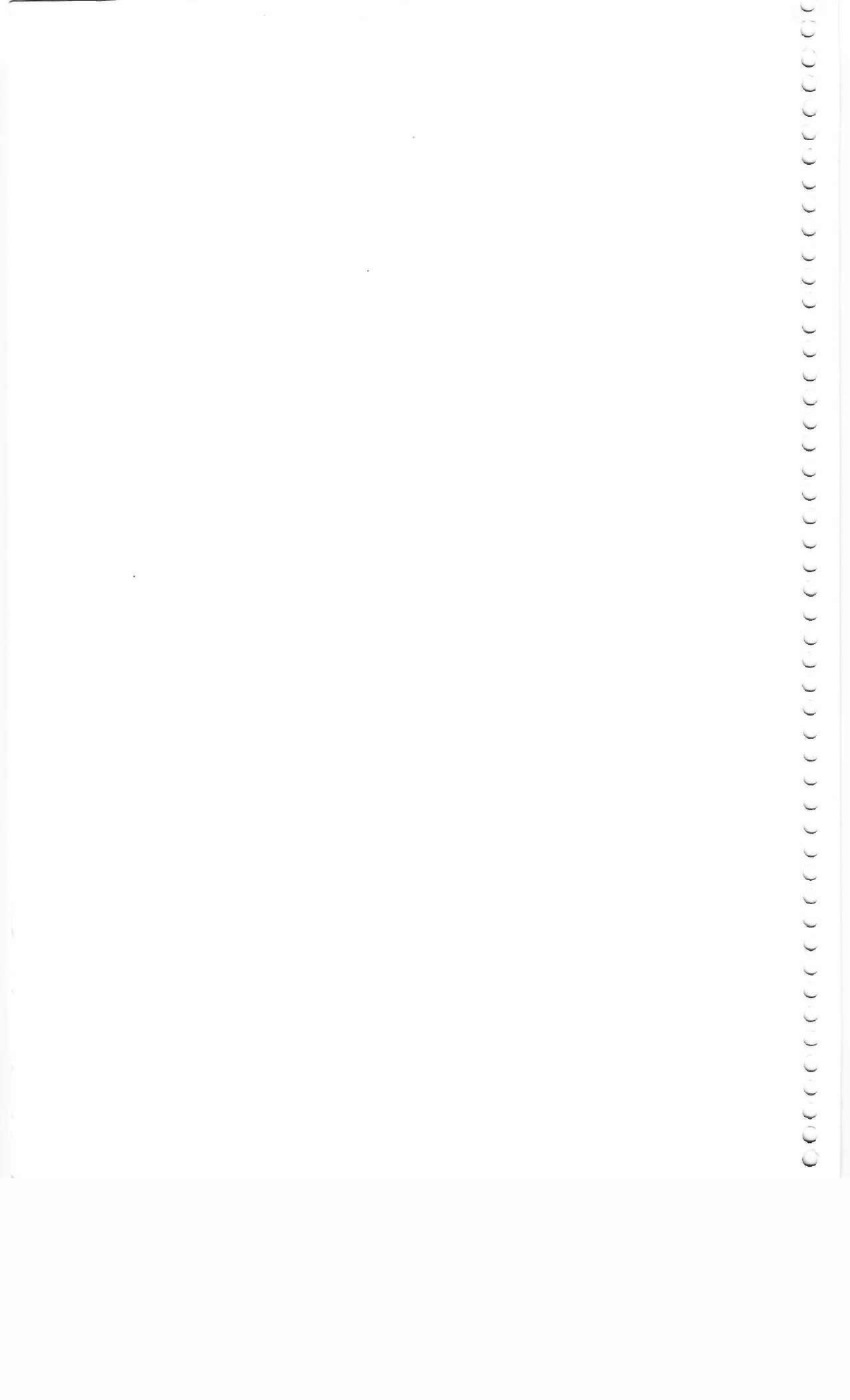

Memoria y Balance **2021 / 2022**

*Correspondiente al Septuagésimo Cuarto Ejercicio,
cerrado el 31 de marzo de 2022.*

74 años | 1948 - 2022





Denominación de la entidad:

COOPERATIVA ELÉCTRICA DE MONTE LIMITADA

CUIT: 30-54569788-9

Domicilio Legal:

Eva Perón 365

San Miguel del Monte (B7220BUE)

Provincia de Buenos Aires

Teléfonos:

Servicio de Atención Personalizada

(02271) 409500 / Fax (02271) 409550

Datos Societarios:

- ▶ Fundada el 18 de abril de 1948
- ▶ Personería jurídica otorgada el 10 de agosto de 1948, por Decreto N° 19.332/48
- ▶ Inscripta en el Registro Público de Comercio el 2 de Marzo de 1949
- ▶ Inscripta en el Instituto Nacional de Asociativismo y Economía Social (I.N.A.E.S.)
Matrícula N° 1.694
- ▶ Inscripta en la Dirección Provincial de Acción Cooperativa (D.I.P.A.C.) Legajo N° 1.114
- ▶ Cuerpo Social 18.425 socios
- ▶ Usuarios Energía Eléctrica 12.032
- ▶ Abonados Telefonía 4.894
- ▶ Abonados de Internet 4034
- ▶ Adheridos a Sepelios 6.299
- ▶ Adheridos al Cementerio Parque 4.457

Cooperativa Eléctrica de Monte Ltda
Dra VALERIA BATTICCI
SECRETARIA

Cooperativa Eléctrica de Monte Ltda.
Lic. José Luis López
Presidente



CONTENIDO

- ▶ Convocatoria a Asamblea Ordinaria.
- ▶ Nómina de Delegados Distritales.
- ▶ Consejo de Administración y Cuerpo de Asesores.
- ▶ Palabras del Presidente.
- ▶ Palabras del Consejo.
- ▶ Nomina del Personal.
- ▶ Servicios Eléctricos.
- ▶ Servicios Telefonía e Internet.
- ▶ Servicios Sociales.
- ▶ Parque Automotor.
- ▶ Institucionales /Comunicación.
- ▶ Palabras Finales

Cooperativa Eléctrica de Monte Ltda
Dra VALERIA BATTICCI
SECRETARIA

Cooperativa Eléctrica de Monte Ltda.
Lic. José Luis López
Presidente



COOPERATIVA ELECTRICA DE MONTE LTDA.

CONVOCATORIA ASAMBLEA ORDINARIA

SAN MIGUEL DEL MONTE 12 DE SEPTIEMBRE DE 2022

El Consejo de Administración de la Cooperativa Eléctrica de Monte Limitada, en cumplimiento con las disposiciones legales y estatutarias convoca a los Delegados a la ASAMBLEA ANUAL ORDINARIA, a realizarse el día 20 de octubre de 2022 a las 19.30hs en primera citación, en la Sala de Reuniones de la Entidad, con dirección en calles Pedro N. López y Eva Perón de la ciudad de San Miguel del Monte, a los efectos de tratar el siguiente:

ORDEN DEL DIA

- 1) Designación de dos Delegados presentes para que firmen el acta de la Asamblea conjuntamente con el Presidente y la Secretaria del Consejo de Administración.
- 2) Explicación sobre los motivos de la convocatoria fuera de término.
- 3) Lectura y consideración de la Memoria, Balance General, Estado Demostrativo de Pérdidas y Excedentes e Informe del Síndico y Auditor, correspondiente al ejercicio cerrado el 31 de marzo de 2022.
- 4) Afectación del resultado del Ejercicio.
- 5) Renovación parcial del Consejo de Administración, por término del mandato de los asociados que se mencionan en el orden que se indica:
 - a) Elección de cuatro Consejeros Titulares, por tres años, en reemplazo de los señores José Luis López, Verónica Cecilia Moscoloni, Nicolás Sydiy y Leandro De Genaro.
 - b) Elección de cuatro Consejeros Suplentes, por un año, en reemplazo de Jorge Sebastián Rivero, Roberto Carlos Cienfuegos, Ricardo Emilio Minoli y Carlos Matias Visconti.
 - c) Elección de un Síndico Titular y un Síndico Suplente, por un año, en reemplazo del Sr. Francisco Omar Gutiérrez y la Sra. Dora Mabel Díaz, respectivamente.
- 6) Tratamiento del Artículo 77 del Estatuto (Remuneración a Consejeros).
- 7) Tratamiento del Artículo 99 del Estatuto (Remuneración al Síndico).

VALERIA MARIA BATTICCI
Secretaria

JOSÉ LUIS LÓPEZ
Presidente

NOTA: Si no se lograra quórum al cabo de una hora respecto al horario establecido en la convocatoria, la Asamblea se realizará válidamente con el número de Delegados presentes.



NÓMINA DE DELEGADOS DISTRITALES

SECCIÓN ELECTORAL 1

Delegados titulares:

Sr. BRUNI, Juan Alberto
Sr. TARELLI, Héctor.
Sra. RAMOS, Olga.
Sr. SANSONE, Lucio Andrés.
Sr. DE GENARO, Carlos Alberto.
Sra. LÓPEZ, Sandra.

Delegados Suplentes:

Sr. BORGES, Fabián.
Sr. SANTELLAN, Mario Jacinto.
Sr. FIZ, Sergio Omar.

SECCIÓN ELECTORAL 2

Delegados titulares:

Sr. STEFANI, Federico Pablo.
Sr. MINOLI, Roberto Gerardo.
Sr. MOORE, Carlos Alberto.
Sra. ECHENIQUE, Ana Mercedes.
Sr. LEZCANO, Gastón Hugo Francisco.
Sra. ZONFRILLO, Georgina Maite.
Sr. LASTRA, María Cristina.
Sr. LOREA, Carlos.

Delegados suplentes:

Sr. FERNANDEZ, Guillermo.
Sra. SHWARZTBERG, Perla Luján.
Sr. OJEDA, Roberto.
Sr. MÁS, Leonardo Matías.

SECCIÓN ELECTORAL 3

Delegados titulares:

Sr. DE LA VEGA, Guillermo Alberto.
Sr. GIULIANO, Hugo Osvaldo.
Sr. COPPARONI, Ramiro.
Sra. PEREYRA ESQUIVEL, Laura.
Sr. SCALISI, Ramiro.

Delegados suplentes:

Sr. ANELLO, Jorge.

SECCIÓN ELECTORAL 4

Delegados titulares:

Sr. MANGIATERRA, Daniel.
Sr. STEFANO, Fermín.
Sr. PESQUEIRA, Jorge Faustino.
Sr. CANCER, Fabián.
Sra. BLANCO, Susana.

Delegados suplentes

Sr. BOGDANOVICH, Martín Gonzalo.
Sra. BREINER FERNÁNDEZ, Brenda.

Cooperativa Eléctrica de Monte Ltda.
Dra. VALERIA BATTICO
SECRETARIA

Cooperativa Eléctrica de Monte Ltda.
Lic. José Luis López
Presidente



CONSEJO DE ADMINISTRACIÓN

PRESIDENTE	LÓPEZ, José Luis.
VICEPRESIDENTA	LOTO, Silvia Mónica.
SECRETARIA	BATTICCI, Valeria María.
PROSECRETARIO	ULKE, Javier Osvaldo.
TESORERO	SANSONE, Miguel Ángel.
PROTESORERA	MOSCOLONI, Verónica.
VOCAL TITULAR	JAURE, Roberto Carlos.
VOCAL TITULAR	DE GENARO, Leandro.
VOCAL TITULAR	SYDIY, Nicolás.
VOCAL TITULAR	ACUÑA, Karina Betiana.
VOCAL TITULAR	GRASSO, Ana Esther.
VOCAL TITULAR	GIUDATTI, Gabriel Alberto.*
VOCAL SUPLENTE	RIVERO, Jorge Sebastián.
VOCAL SUPLENTE	CIENFUEGOS, Roberto Carlos.
VOCAL SUPLENTE	MINOLI, Ricardo Emilio.
VOCAL SUPLENTE	VISCONTI, Carlos Matías
SÍNDICO TITULAR	GUTIÉRREZ, Francisco Omar.
SÍNDICA SUPLENTE	DÍAZ, Dora Mabel.

* Renunció el 29 de marzo de 2022.

Cooperativa Eléctrica de Monte Ltda
Dra VALERIA BATTICCI
SECRETARIA

Cooperativa Eléctrica de Monte Ltda.
Lic. José Luis López
Presidente



CUERPO DE ASESORES

ASESOR LEGAL

Dra. OCHAGAVIA, Gabriela.

REPRESENTANTE TECNICO CALIDAD

DE SERVICIO ELÉCTRICO, ASESOR

TÉCNICO ELÉCTRICO, ASESOR IMPACTO

AMBIENTAL Y SEGURIDAD VIA PÚBLICA

Ing. MAZZA, Pablo.

ASESOR EN TELECOMUNICACIONES

Ing. NOUNOU, Juan Carlos.

ASESOR HIGIENE Y SEGURIDAD LABORAL

Ing. MONTELL, José María.

MÉDICO LABORAL

Dr. FUNES, Jorge Marcelo.

AUDITOR EXTERNO

CONTADOR PÚBLICO NACIONAL

Cdor. ETCHEHANDY, Maximiliano.

Cooperativa Eléctrica de Monte Ltda.
Dra. VALERIA BATTICCI
SECRETARIA

Cooperativa Eléctrica de Monte Ltda.
Lic. José Luis López
Presidente



PALABRAS DEL PRESIDENTE

Querida comunidad, en este año en el cual lentamente hemos vuelto a la vida que teníamos antes de la pandemia del Covid -19 pero hemos tenido que hacer frente a las consecuencias que ello nos ha dejado, es que redoblamos el esfuerzo para poder brindarle a nuestros socios la atención y la calidad de servicio a la que nuestra cooperativa los tiene acostumbrados; siempre apostando al continuo crecimiento de nuestra institución y a potenciar el rol social que ocupamos en nuestra comunidad.

No ha sido un año venturoso para nuestro país tanto en lo referente a sanidad y ello ha repercutido en el área económica, pero a pesar de esta problemática y a los diferentes obstáculos que se presentaron nunca se ha dejado de invertir en el mantenimiento y mejora de los servicios brindados desde nuestra cooperativa; se ha apostado al crecimiento de los servicios con el tendido de nuevas redes tanto de electricidad como de telefonía e internet, acompañando de esta manera el crecimiento de nuestra ciudad (comunidad) y dando respuesta a las nuevas necesidades surgidas como consecuencia de la pandemia.

Hemos incorporado nuevos servicios como es CEM TV (televisión por Streaming) y los avances incesantes para poder brindar a la brevedad telefonía celular; siempre mirando al futuro, buscando no estancarnos e ir adaptándonos a lo que es la innovación en los sectores TIC.

También creamos el área dedicada a Educación donde se brindan cursos, talleres y carreras, brindándoles a los asociados la posibilidad de elegir dentro de una amplia variedad de propuestas educativas. Además se realizaron diferentes campañas de difusión para estar cerca del socio, desde el convencimiento que la educación es la herramienta fundamental que permite que nuestros asociados avancen, progresen y de esa manera hacer crecer a nuestra comunidad.

Finalmente quiero expresar que con el resto de los integrantes del Consejo de Administración estamos satisfechos de la labor desarrollada porque creemos haber cumplido con los objetivos y las metas que nos fijamos al comenzar esta etapa, agradeciendo a nuestros empleados que son quienes se esfuerzan día a día para que esta cooperativa se encuentre entre las mejores de la Provincia de Buenos Aires y a los asesores que aportaron su trabajo, su predisposición y fundamento para lograr un buen resultado. También quiero agradecerles a mis colegas del Consejo de Administración por su apoyo y compromiso y a los asociados que sin formar parte del Consejo nos acercaron inquietudes, aportaron ideas y/o conocimientos en determinados temas.

Muchas gracias y con el afecto de siempre.

Cooperativa Eléctrica de Monte Ltda
Dra. VALERIA BATTICCI
SECRETARIA

Cooperativa Eléctrica de Monte Ltda.
Lic. José Luis López
Presidenta



PALABRAS DEL CONSEJO

Continuando con la línea de las palabras de nuestro presidente, este Consejo considera que ha sido un año productivo porque logramos desarrollar las distintas temáticas que nos propusimos: en primer lugar mantener la calidad de servicio de nuestros servicios históricos como electricidad, telefonía e internet; la puesta en marcha del nuevo servicio de televisión por Streaming CEM TV y la proyección de brindar a la brevedad telefonía celular. También fue fundamental desarrollar los ejes de educación y la concientización sobre la perspectiva de género, confirmando el rol de la mujer en nuestra cooperativa que le ha dado una tónica distinta a esta conducción con una mirada enriquecedora.

Este consejo como valor agregado a lo antes dicho también se propone la creación y reafirmación de dirigentes jóvenes para que esta cooperativa pueda mantener su vigencia en los años venideros.

Durante este período hemos desarrollado firmes lazos con la comunidad, también somos actores en las Federaciones Nacionales, Provinciales y en el Consejo Asesor de la DIPAC; hemos participado de capacitaciones y encuentros de formación tanto los dirigentes como nuestros empleados.

Por último, agradeciendo el apoyo de la comunidad íntegra, también hacemos presente una referencia especial al personal de esta cooperativa, que día a día hace más fácil esta conducción y el cumplimiento de sus objetivos.

Saludos cordiales.

El Consejo de Administración.

Cooperativa Eléctrica de Monte Ltda
Dra. VALERIA BATTICCI
SECRETARIA

Cooperativa Eléctrica de Monte Ltda.
Lic. José Luis López
Presidente



NOMINA DEL PERSONAL DE NUESTRA ENTIDAD

GERENCIAS

Ing. FRITSCH, Gerardo Marcelo.	GERENTE TÉCNICO.
Lic. MARTINEZ FARKAS, Matías.	GERENTE ADMINISTRACIÓN Y FINANZAS.

PERSONAL DE REDES

Sr. MACKINSON, Martín.	JEFE DE DISTRIBUCIÓN.
Sr. LETTIERI, Hugo Adrián.	JEFE DE REDES.
Sr. AJURIA, Gustavo Omar.	JEFE DE REDES.
Sr. SANCHEZ, Nahuel Iván	ENCARGADO DE LABORATORIO / CAPATAZ.
Sr. SAMANIEGO, Claudio Gastón.	CAPATAZ.
Sr. RISSO, Rubén Alberto.	CAPATAZ.
Sr. LAVANDERA, Christian Fernando.	CAPATAZ.
Sr. ASIAIN, Gastón Federico.	AUXILIAR TÉCNICO / CAPATAZ.
Sr. GONZALEZ, Omar Agustín.	OFICIAL DE REDES.
Sr. PEREZ IGLESIAS, Darío Matildo.	MEDIO OFICIAL.
Sr. TOWNSEND, Juan Enrique.	PEÓN DE REDES.
Sr. VAN DE WIEL, Sergio Daniel.	GUARDIA RECLAMO ESPECIAL.
Sr. ARENILLAS, Claudio Abel.	GUARDIA RECLAMO ESPECIAL.
Sr. GONZALEZ, Juan Pablo.	GUARDIA RECLAMO ESPECIAL.
Sr. EPIFANIO, Emmanuel Ezequiel.	GUARDIA RECLAMO ESPECIAL.
Sr. LOPEZ, Walter Rafael.	RELEVANTE GUARDIA RECLAMO.
Sr. MENESES, Sebastián Emiliano.	AYUDANTE GUARDIA.
Sr. PEREZ, Daniel Sebastián.	AYUDANTE GUARDIA.
Sr. OCHAGAVIA, Gastón Ignacio.	AYUDANTE GUARDIA.

Cooperativa Eléctrica de Monte Ltda
Dra. VALERIA BATTICCI
SECRETARIA

Cooperativa Eléctrica de Monte Ltda.
Lic. José Luis López
Presidente



Sr. VILLALBA, Juan Pablo.	AYUDANTE GUARDIA
Sr. GARCIA, Esteban Facundo.	AUXILIAR DE LABORATORIO
Sr. AVALOS, Leonardo.	TOMA ESTADOS/PEÓN
Sr. SANTUCHO, Diego Leonardo.	TOMA ESTADOS/PEÓN
Sr. SALERNO, Miguel Ángel.	TOMA ESTADOS/PEÓN
Sr. SOSA D'ESTE, Alfonso.	TOMA ESTADOS/PEÓN
Sr. RICOTTA, Franco Nahuel.	TOMA ESTADOS/PEÓN
Sr. AJURIA, Lucas Nahuel.	TOMA ESTADO/PEÓN

PERSONAL DE TALLER Y ALMACÉN

Sr. PASSARELLI, Maximiliano.	ENCARGADO TALLER Y ALMACÉN
Sr. TOLOSA, Hernán.	ALMACÉN
Sr. ISORNA, Luciano Sebastián.	MANTENIMIENTO/TALLER

PERSONAL DE TELEFONIA

Sr. TEILECHE, Jorge Rubén.	JEFE DE TELEFONÍA.
Sr. MENDEZ, Marcos Alejandro.	ENCARGADO CENTRAL TELEFÓNICA.
Sr. GAILLASTECUI, Luis Agustín.	SUPERVISOR ADMINISTRATIVO.
Sr. VILLALBA, Enzo Rodrigo.	SUPERVISOR ADMINISTRATIVO.
Sr. FIGUEROA RIOS, Einar Adrián.	ADMINISTRATIVO.
Sr. MORALES, Oscar Luis.	ADMINISTRATIVO.
Srta. MORENO, Juliana.	ADMINISTRATIVO.
Sr. DI ALESSIO, Augusto Esteban.	AUXILIAR PLANTEL EXTERNO/ CENTRAL TELEFÓNICA.
Sr. VILLARREAL, Ariel Matías.	AUXILIAR PLANTEL EXTERNO/ CENTRAL TELEFÓNICA.

Cooperativa Eléctrica de Monte Ltda
Dra. VALERIA BATTICCI
SECRETARIA

Cooperativa Eléctrica de Monte Ltda.
Lic. José Luis López
Presidente



Sr. GAUTO, Carlos Alberto.	PLANTEL EXTERNO.
Sr. BORTACARAY, Mauro Martín.	PLANTEL EXTERNO.
Sr. YEDRO, Franco Martín.	PLANTEL EXTERNO.
Sr. AROSTEGUY, Néstor.	PLANTEL EXTERNO.
Sr. REYES, Rodolfo Nicolás.	PLANTEL EXTERNO.

PERSONAL DE SERVICIOS SOCIALES

Sr. GAVIÑO, Oscar Andrés.	JEFE SERVICIOS SOCIALES.
Sra. PERALTA, Mariana Andrea.	AUXILIAR.
Sr. ZABATEL, Ricardo Alberto.	AUXILIAR.
Sr. BUSTOS, Adrián Néstor.	AUXILIAR.
Sr. LUCIA, Luis Pedro.	AUXILIAR.
Sr. CORTES, Nahuel Facundo.	AUXILIAR.
Sr. ROJAS, Osvaldo Javier.	AUXILIAR.
Sr. MINOLI, Juan de la Cruz.	AUXILIAR.

CEMENTERIO PARQUE

Sr. GUAYAN, Carlos Alberto.	ENCARGADO
Sr. OJEDA, Raúl Oscar.	AUXILIAR
Sr. BORCES, Jorge Luis.	AUXILIAR
Sr. SANTERO, Juan Alberto.	AUXILIAR
Sr. TORRES, Ernesto Miguel.	AUXILIAR
Sr. GONZALEZ, Facundo.	AUXILIAR
Sr. ESPINOZA, Miguel Ángel.	AUXILIAR
Sr. TALLEI, Agustin Osvaldo.	AUXILIAR

Cooperativa Eléctrica de Monte Ltda.
Dra. VALERIA BATTISTI
SECRETARÍA

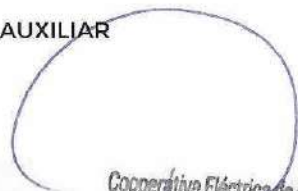
Cooperativa Eléctrica de Monte Ltda.
Lic. José Luis López
Presidente



PERSONAL ADMINISTRATIVO

Cdor. CORDOBA, Diego Sebastián.	JEFE DE ADMINISTRACIÓN.
Sr. TARELLI, Juan Pablo.	ENCARGADO OFICINA DE PERSONAL.
Cdor. PARDO, Alberto Martín.	ENCARGADO SECTOR CONTABLE.
Sr. ALVAREZ, Eduardo Martín.	RESPONSABLE DPTO. COMERCIAL.
Sr. DOMINGUEZ, Emanuel Eduardo.	RESPONSABLE DE ESTADÍSTICAS.
Sr. SCHIAVINA, Hugo Javier.	FACTURACION Y ESTADÍSTICAS.
Sr. BARRALES, Víctor Fernando.	ENCARGADO DE DIVISIÓN PAU.
Sr. DE LA VEGA, Martín.	ATENCION AL PÚBLICO.
Sr. LACUNZA, Sebastián.	ATENCION AL PÚBLICO.
Sr. VILLAR, Mario José.	ATENCION AL PÚBLICO.
Sr. GARZON, Marcelo Exequiel.	AUXILIAR ADMINISTRATIVO.
Sr. PRIORE, Agustín José.	CAJERO.
Sra. GIUDATTI, Rosana Edith.	CONTADURÍA.
Sr. FERNANDEZ, Claudio Daniel.	CONTADURÍA.
Cdor. OLIVERO, Juan José.	CONTADURÍA.
Sr. CACCESE, Darío Hernán.	CONTADURÍA.

PERSONAL DE COMPRAS

Sr. MUTIO, Fernando. ENCARGADO DE COMPRAS.

PERSONAL DE COMUNICACIÓN Y PRENSA

DG. GIULIANO, Franco. COMUNICACIÓN INSTITUCIONAL.

Cooperativa Eléctrica de Monte Ltda
Dra. VALERIA BATTICCI
SECRETARIA

Cooperativa Eléctrica de Monte Ltda.
Lic. José Luis López
Presidente



PERSONAL DE CONSEJO

Dr. GERMADE, Cristian Daniel.

ASISTENTE CONSEJO ADMINISTRACIÓN.

PERSONAL SAP

Sr. RIZZOLI, Sergio Darío.

ENCARGADO SAP.

Sr. CERBIN, Víctor Daniel.

SERVICIO DE ATENCIÓN PERSONALIZADA.

Sr. GADEA, Rubén Omar.

SERVICIO DE ATENCIÓN PERSONALIZADA.

Sr. ROSAS, Facundo Héctor.

SERVICIO DE ATENCIÓN PERSONALIZADA.

PERSONAL DE SISTEMAS

Lic. FONTAO, Paulo.

JEFATURA EN SISTEMAS.

PERSONAL DE MAESTRANZA

Sra. MACCIO, Lidia Luján.

MAESTRANZA.

Sr. CORTÉS, Carlos Segundo.

MAESTRANZA.

Cooperativa Eléctrica de Monte Ltda.
Dra. VALERIA BATTICCI
SECRETARIA

Cooperativa Eléctrica de Monte Ltda.
Lic. José Luis López
Presidente



SERVICIOS DE ENERGÍA ELÉCTRICA

En el período comprendido entre 2013-2022 en lo que respecta al sector de Energía Eléctrica, fue constante el incremento en incorporación en cantidad de usuarios al sistema. Como así indica el cuadro, podemos observar el crecimiento en la cantidad de usuarios/asociados totales, llegando al 31 de Marzo del 2022 a una cantidad de 12.032. A continuación se expone como fue incrementando la cantidad de usuarios al servicio eléctrico.

Cantidad de Usuarios											
Categoría de Usuarios	2013	2014	2015	2016	2017	2018	2019	2020	2021	2022	%
Residencial T1R	6.871	7.157	7.427	7.669	7.802	7.897	7.956	8.098	8.212	8.338	69,30%
Servicios Generales T1G	910	999	932	1046	1139	1259	1306	1312	1416	1507	12,52%
Industrial T2	121	119	125	125	128	133	137	141	149	148	1,23%
Industrial T3	35	39	41	41	41	40	38	35	30	30	0,25%
Rural T4	1.314	1.385	1.442	1.472	1.518	1.529	1.571	1.616	1.648	1.772	14,73%
Peaje T5	3	3	3	3	3	3	3	3	3	3	0,02%
Alumbrado Público TIAP	20	108	118	121	120	120	128	136	138	138	1,15%
Empleados/Jub/Pensionados	48	47	92	92	93	89	93	91	92	96	0,80%
Totales	9.322	9.857	10.180	10.569	10.844	11.070	11.232	11.432	11.688	12.032	100%

Cooperativa Eléctrica de Monte Ltda.
Dra. VALERIA BATTISTI
SECRETARÍA

Cooperativa Eléctrica de Monte Ltda.
Lic. José Luis López
Presidente



USUARIOS TOTALES

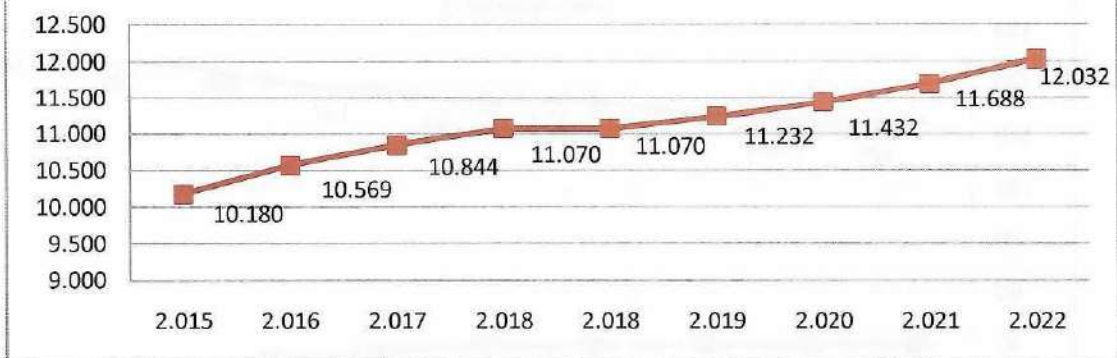

SERVICIOS GENERALES T1G

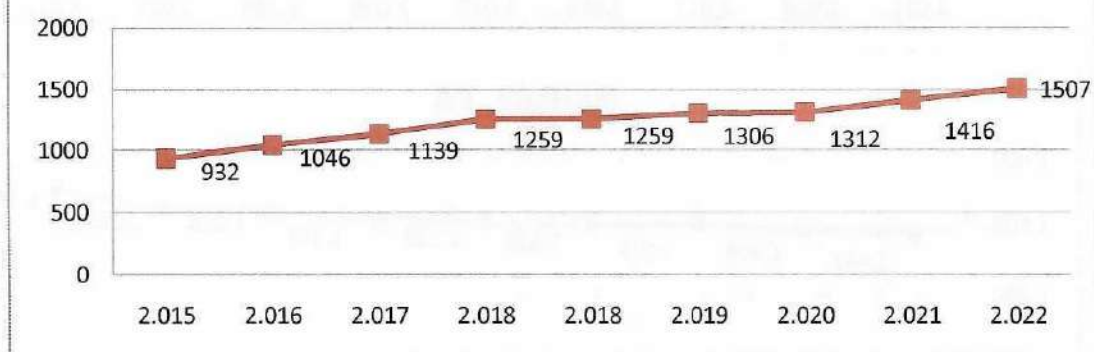

RESIDENCIAL T1R

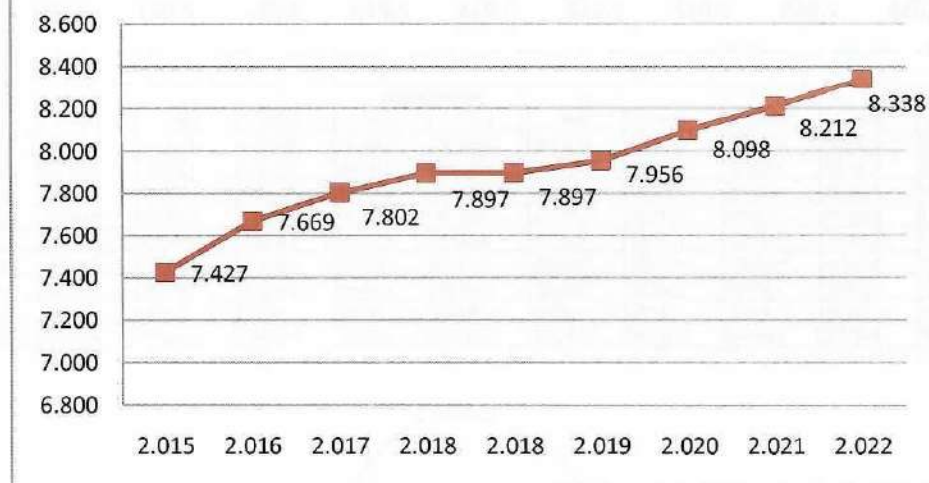

Cooperativa Eléctrica de Monte Ltda
Dra. VALERIA BATTICCI
SECRETARIA

Cooperativa Eléctrica de Monte Ltda.
Lic. José Luis López
Presidente

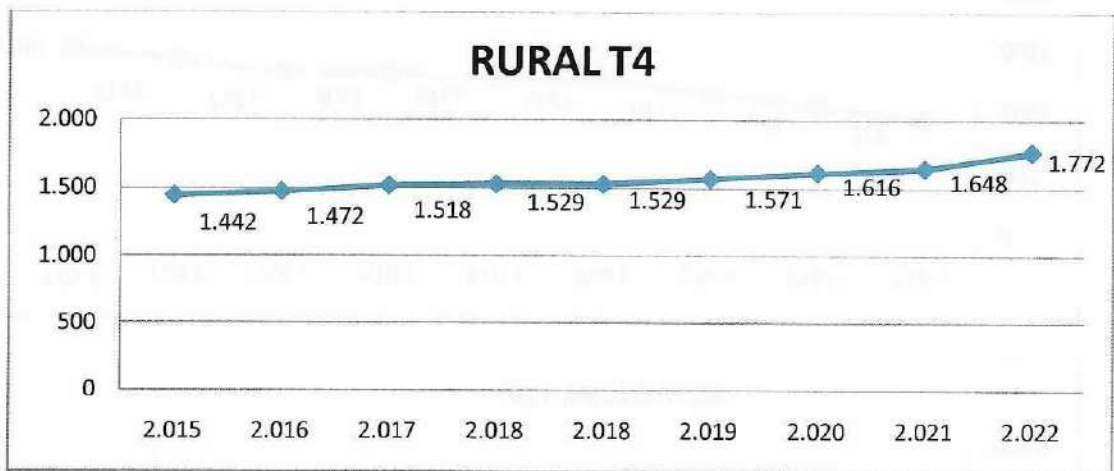
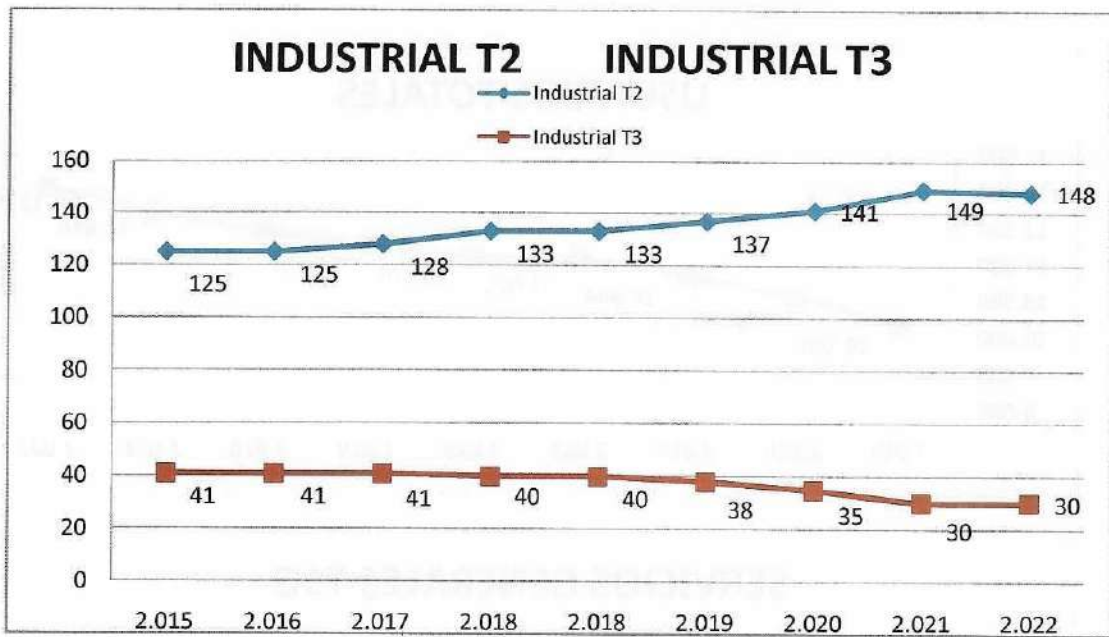

Categoría de Usuarios	Kwh Consumidos									
	2014	2015	2016	2017	2018	2019	2020	2021	2022	%
Residencial T1R	17.057.874	18.035.075	19.710.349	20.137.709	19.987.332	19.388.705	19.192.210	20.666.952	22.180.014	32,02%
Servicios Generales T1G	6.161.972	6.198.235	6.539.372	6.203.334	6.097.200	6.727.849	6.223.347	6.091.654	6.143.229	8,87%
Industrial T2	5.639.028	5.900.173	5.877.645	6.129.970	5.251.685	6.123.139	6.354.057	6.381.663	6.464.798	9,33%
Industrial T3	12.808.024	12.796.986	12.349.978	11.812.232	11.898.105	10.591.987	11.369.347	11.228.054	12.049.378	17,39%
Rural T4	6.016.091	6.097.270	6.528.456	6.567.877	6.478.879	6.873.839	6.004.983	6.920.475	7.649.670	11,04%
Peaje T5	14.812.708	14.772.213	8.626.904	10.652.959	9.549.512	6.289.114	7.618.943	7.881.021	8.952.291	12,35%
Alumbrado Público T1AP	3.244.498	3.503.003	3.536.392	3.996.824	3.523.602	3.420.045	3.397.769	3.437.180	3.049.737	4,84%
Empleados Jubi/Pensionados	180.458	179.405	188.978	185.942	185.464	182.534	205.701	213.540	226.216	0,33%
Uso Prop. Y Perd. Tráfico	5.480.175	5.699.960	5.011.310	6.010.937	5.047.793	5.298.988	4.900.409	2.983.982	2.658.864	3,84%

Cooperativa Eléctrica de Monte Ltda.
Dra. VALERIA BATTICCI
SECRETARÍA



Cooperativa Eléctrica de Monte Ltda.
Lic. José Luis López
Presidente

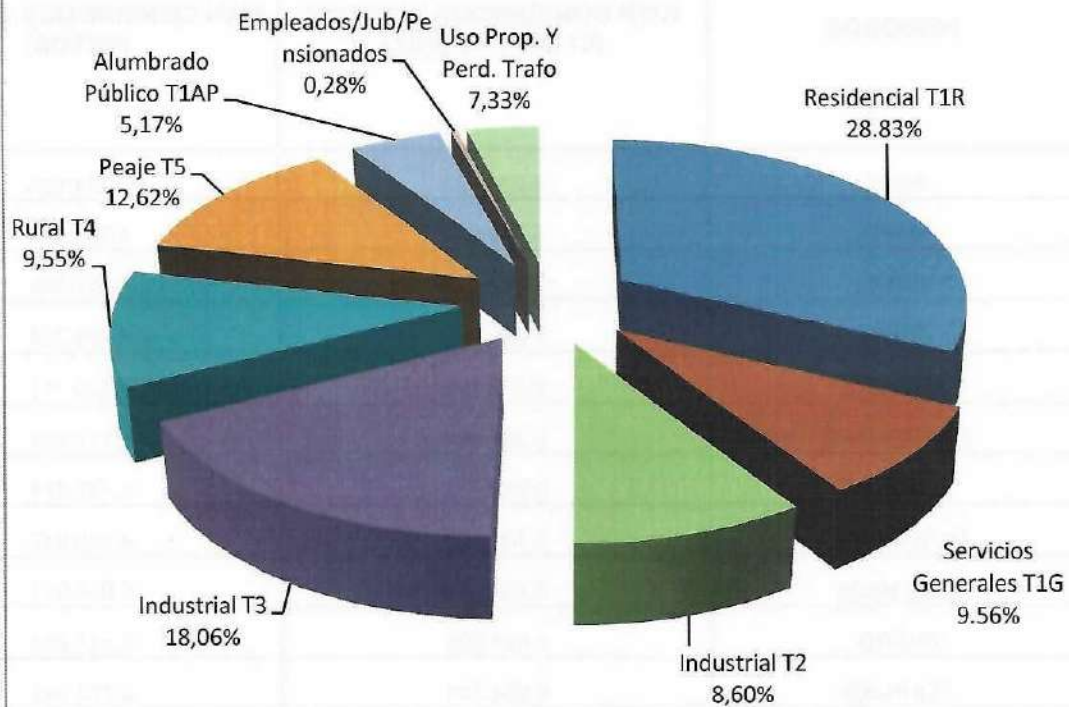

DISTRIBUCION DEL CONSUMO

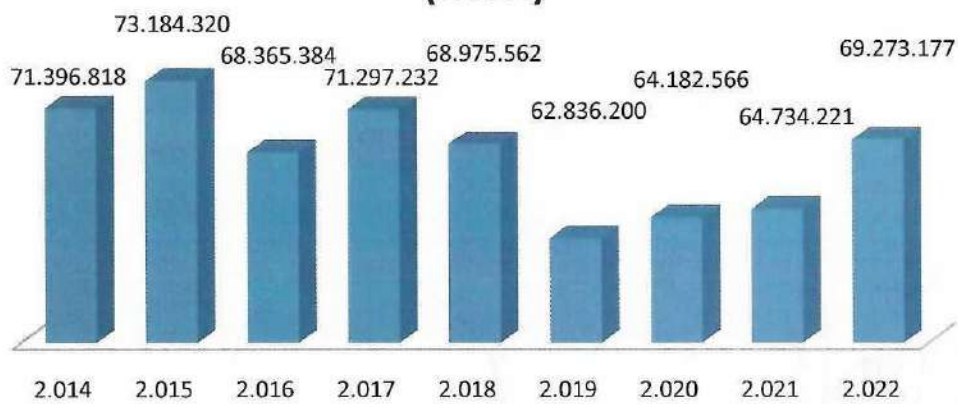

EVOLUCION DEL CONSUMO DE ENERGIA (KWH)



Cooperativa Eléctrica de Monte Ltda.
Dra. VALERIA BATTICCI
SECRETARIA

Cooperativa Eléctrica de Monte Ltda.
Lic. José Luis López
Presidente



PERIODOS	KWH CONSUMIDOS 2021/2022 (C/ EMP. Y PÉRD.)	KWH CONSUMIDOS 2021/2022 (NETOS)
ABRIL	5.836.423	5.734.635
MAYO	5.529.911	4.783.104
JUNIO	6.080.778	5.597.804
JULIO	6.339.042	5.369.274
AGOSTO	6.678.560	6.259.711
SEPTIEMBRE	6.357.461	5.117.724
OCTUBRE	6.269.752	5.731.374
NOVIEMBRE	5.731.406	4.890.847
DICIEMBRE	5.584.339	5.056.941
ENERO	6.456.909	5.117.944
FEBRERO	6.854.788	5.722.341
MARZO	5.439.306	4.934.207
TOTAL	73.158.675	64.315.906

Cooperativa Eléctrica de Monte Lila
Dra. VALERIA BATTICCI
SECRETARIA

Cooperativa Eléctrica de Monte Lila
Lic. José Luis López
Presidente



OBRAS DEL EJERCICIO 2021/2022 PROPIAS

Abril

Se realizaron 2 nuevas retenciones para traspaso de línea de BT en B° Los Claveles calle Lujan y Tres Arroyos Puesto N° 47.

- Se realizaron puntas del subterráneo de MT para traspaso de Puesto de transformación N° 479 (Calle Córdoba), del alimentador N° 6 (Rural) al alimentador N° 2 Urbano.
- Se realizó nueva línea de BT con cable preensamblado, columnas de 7.50/400 y 4 retenciones de 7.50/2400 sobre calle Cañuelas para ampliación de red y habilitación de nuevos puestos de transformación sobre alimentador N° 5 (Subterráneo), plan de obras 2021. B° Esperanza, Giagnacovo y Salinas.
- Se realizó nueva línea de BT con cable preensamblado, columnas de 7050/400 y 3 nuevas retenciones en calle Guido e/ Chascomús y Alberti B° Lujan. Plan de obras 2021.
- Se realizó a nuevo puesto de transformación N° 167 de 5 Kva por mantenimiento abonado El Federal, zona rural de F A Berra.
- Se realizó a nuevo puesto de transformación de 16 Kva trifásico para predio del basural municipal, sobre nuevo alimentador N°1.
- Se realizó traspaso de línea de MT a nueva retención colocada, se realizo a nuevo puesto N°1061 en G Belgrano abonado Laxague (Monte Primero).
- Se cambiaron seccionadores X100 por X200 en sección A1/S-25, alimentador N°1.
- Se realizó poda y 320 metros de línea de BT con cable preensamblado de 2x50 para remplazo de línea convencional del puesto N° 442 para abonado Chiapetti en zona rural de F. A Berra.
- Se realizó reparación de columna retención en línea de MT en zona rural de F A Berra derivación a Cien Fuegos.
- Se cambió transformador de 16 Kva trifásico quemado a abonado Di María José.
- Se colocaron 2 columnas de 7.50/400 para nuevas conexiones en Chas G Belgrano.
- Se realizaron puntas al subterráneo en calle Córdoba y España.

Mayo

- Se realizó mantenimiento en puesto N° 346 abonado Fattori María (Ex Mazaro) se realizo conexión se cambio palo pasante por columna de 9.50/500.
- Se realizó modificación de línea de BT y traspaso de puesto de transformación N°238 del alimentador N° 6 al alimentador N°1 Abonado De Luca.
- Se realizó mantenimiento al Puesto N° 473, y se instalo medidor de telemedición abonado Ricotta Rubén.

Cooperativa Eléctrica de Monte Ltda.
Dra. VALERIA BATTICCI
SECRETARIA

Cooperativa Eléctrica de Monte Ltda.
Lic. José Luis López
Presidente



- Se realizó colocación de columnas de 11/750 y retenciones de 11/2400 con plataforma para nuevo puesto de transformación y 1400 metros de cable para línea de MT protegida, en AV. costanera frente a los abonados San Huberto, Palabra De Vida y Camping de Camioneros, obra dentro del plan de obras 2021.

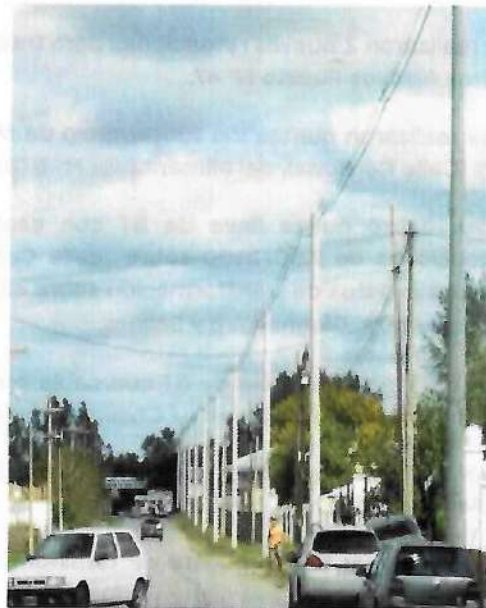

- Se realizó mantenimiento en los puestos de transformación N° 137 N°138 N°139 N° 146 N° 147 descargadores, carteles y telemedición.

- Se realizó nueva línea de BT, con cable preensamblado, columnas de 7.50/400 y 2 retenciones de 750/2400 para habilitar nuevo puesto de transformación de calle Lujan y Brandsen B° Lujan, plan de obras 2021.



Cooperativa Eléctrica de Monte Ltda
Dña VALERIA BATTICCI
SECRETARIA

Cooperativa Eléctrica de Monte Ltda.
Lic. José Luis López
Presidente



- Se realizó plataforma y nuevo puesto de transformación trifásico de 25 Kva para remplazar 3 puestos monofásicos en 5 Montes.

Junio

- Se realizaron 1000 metros de línea de MT, RT, modificación de línea de BT en el Puesto de transformación N°178 abonado Martínez Guillermo y otros. En zona rural.
- Se armó nuevo puesto de transformación de 200 Kva en calle Cañuelas y Azul, para repartir cargas de los B° Esperanza y B° Giagnacovo, obra proyectada dentro del plan de obras 2021.
- Se realizó reparación de columna retención en línea de MT dentro de establecimiento La 37 zona rural de Gorchs.

Julio

- Se realizaron 2 bases con columnas de 750/2400 y 400 metros de línea de BT por ampliación de red sobre calle Saladillo e/ R Pérez y G Belgrano B° Salinas Puesto N° 820, plan de obras 2021.
- Se realizaron 2 bases con columnas de 750/2400 y metros de línea de BT por ampliación de red sobre calle Azul e/ R Pérez y G Belgrano B° Esperanza Puesto N° 819, plan de obras 2021.
- Se armó nuevo puesto de transformación de 200 Kva en calle Cañuelas y Saladillo para repartir cargas de los B° Salinas y B° Giagnacovo, obra proyectada dentro del plan de obras 2021.

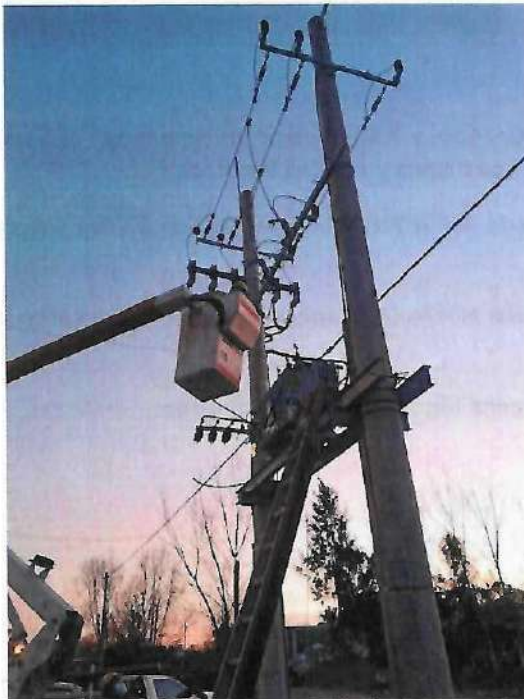

Cooperativa Eléctrica de Monte Ltda.
Dra. VALERIA BATTICCI
SECRETARIA

Cooperativa Eléctrica de Monte Ltda.
Lic. José Luis López
Presidente



Agosto

- Se realizó recambio de 46 postes por columnas de 11/750 en Benquerencia y 6 retenciones de 11/2.400, dentro del plan de obras 2021.
- Se armó nuevo puesto de transformación N°823 de 160 Kva en calle El Zorzal y El Chingolo para repartir cargas de los Puestos de transformación N° 574 Zona Balneario y Puesto N° 520 B° Monte Mar, Plan de obras 2021.



- Se realizaron 2 bases con columnas de 7.50/2400 y 450 metros de línea de BT por ampliación de red sobre calle El Chingolo e/ AV. Los Cisnes y AV. Las Perdices
- Se realizó poda preventiva en líneas de BT desde AV. A Brown hasta AV. Los Cisnes y Ruta N°3 y El Jilguero hasta AV. Costanera.
- Se realizó modificaciones en red de BT puesto N°474 (B° Esperanza) y se paso carga a Puesto N° 819 sobre calle Cañuelas.
- Se colocó ménsula y se acomodaron cables en calle Irigoyen e/ Italia y Sardén.

Cooperativa Eléctrica de Monte Ltda
Dra VALERIA BATTICCI
SECRETARIA

Cooperativa Eléctrica de Monte Ltda.
Lic. José Luis López
Presidente



- Se desarmó línea de MT dentro del campo del abonado Chiapetti y Kearney por modificación de línea sobre alimentador N° 1.
- Se colocaron 2 columnas de 7.50/400 para realizar conexión de reconector NOJA, frente a TRANSBA.



Cooperativa Eléctrica de Monte Ltda
Bra VALERIA BATTICCI
SECRETARIA

Cooperativa Eléctrica de Monte Ltda.
Lic. José Luis López
Presidente



- Se cambió seccionador de MT roto en Puesto N° 262 De Carril.
- Se cambió APR de BT en calle Salta y San Juan.
- Se colocaron 2 columnas de 7.50/400 para desprender preensamblado y se sacaron 3 columnas de alumbrado en calle Neuquén B° Coppola.
- Se realizó mantenimiento general a los puestos de transformación N° 1100 Santa María Del Salado, N° 1099 Cobo Ofelia, N° 1079 Las Acacias y N° 1094 Ferrer, se colocaron descargadores, cables de bajada nuevos y APR de BT.
- Se cambió poste por columna de 11/750 y se armo a nuevo puesto N° 2129 en Benquerencia.
- Se realizó traspaso de puesto de transformación N° 2128 EN Benquerencia.
- Se cambió poste por columna de 11/750, y se armo a nuevo puesto de transformación N° 2120 en Benquerencia.
- Se cambió poste por columna de 11/750 t se armo a nuevo puesto de transformación N° 2015 en Benquerencia.
- Se realizó extensión de línea de BT 200 metros con cable preensamblado de 3x50+50+25 en calle Guido y Alberti para nueva conexión.
- Se cambió seccionador de BT en sección SB - 533 - 02 - 2 Soler y Libertad.
- Se cambió seccionador de BT en sección SB - 542 - 02 - 04 Puesto N° 529 B° La Chona.
- Se cambió seccionador de BT en sección SB - 529 - 01 - 02 G Del Monte y Giagnacovo.
- Se colocó columna de 11/750 por poste y se realizo a nuevo puesto de transformación N° 2122 en Benquerencia.

Temporal 08/08/2021.

- Se repararon cables cortados en línea de MT pasando playa Grande Gorchs
- Se sacó planta y se levanto preensamblado en Villa Salaverry Gorchs
- Se repararon cable cortados y se saco rama de la línea en La Carmencita.
- Se repararon cable de MT cortados en línea troncal de G Belgrano frente a La Verde.
- Se repararon fusibles en sección hacia Gorchs A6/S-45.

Cooperativa Eléctrica de Monte Ltda
Dra. VALERIA BATTICCI
SECRETARIA

Cooperativa Eléctrica de Monte Ltda.
Lic. José Luis López
Presidente



- Se ataron 3 cables en línea troncal pasando el río salado sección A6/S-71.
- Se repararon 2 cables de MT cortados pasando sección A6/S-72 Playa Grande.
- Se recorrió línea en alimentador G Belgrano, se sacaron hojarascas frente a San Bernardo
- Se reparo cable desatado frente a La Loma
- Se reparo cable de MT cortado frente a La Verde.
- Se repararon secciones de MT
- Se recorrieron líneas en G Belgrano, se reparo cable desatado en La Verde

Cooperativa Eléctrica de Monte Ltda
Dra **VALERIA BATTICCI**
SECRETARIA

Cooperativa Eléctrica de Monte Ltda.
Lic. **José Luis López**
Presidente



- Se saco planta y reparo cable de MT cortado en Chacabuco.
- Se reparó cable desatado en La Vigilancia chica.
- Se reparó cable cortado en Los Robles.
- Se sacaron plantas y se repararon cables cortados en San Fernando La Chumbeada.

Septiembre

- Se realizó reforma para alimentación de cable 3x50+50+25 y se colocaron APR en B° Esperanza puesto N° 819.
- Se cambiaron 3 APR de BT en abonado APOLO XI. Puesto N° 566.
- Se colocaron mojonos para marcación de subterráneo sobre calle Cañuelas.
- Se cambió seccionador de BT 566/03/4 B° San José.
- Se cambió APR en puesto N° 548 (B° Tanque).
- Se colocó sección de MT trifásica en la entrada a abonado Gabino López para maniobras.
- Se realizó traspaso de puesto de transformación de palo a columna en Benquerencia
- Se realizó mantenimiento a puestos de transformación rurales N° 507, N° 523, N° 509, N° 129, y N° 510 zona rural de Abbott se colocaron APR de BT, Descargadores de BT, carteles

Cooperativa Eléctrica de Monte Ltda.
Dra. VALERIA BARTOLOTTI
SECRETARIA

Cooperativa Eléctrica de Monte Ltda.
Lic. José Luis López
Presidente



identificatorios y remplazo de cables de los neutros. Se le colocaron medidores con telemedición.

- Se realizó conexión de nuevo puesto de transformación N° 710, se colocó medidor con telemedición, se sacó 2 columna de 9.50/500 del ex cruce de calle y se desarmó puesto que se remplazó.
- Se levantaron 2 columnas en la cancha de hockey
- Se colocó columna de 7.50/400 con rienda y se realizó extensión de red de BT 150 metros para modificación de líneas en B° Salinas
- Se cambió seccionador de MT en capacitor del alimentador N° 6.
- Se realizó recambio de 8 postes por columnas de 7.50/400 en línea de BT abonado Castiñeiras en zona rural de G Belgrano.
- Se realizó a nuevo puesto de transformación y traspaso a alimentador nuevo Cortes y García en zona rural atrás de Los Grobos.
- Se realizó una base sobre calle El Jilguero y El Zorzal, 200 metros de línea de preensamblado sobre calle El Zorzal hasta puesto de transformación N° 823 para modificaciones de líneas de BT.
- Se realizó 1 base en calle Las Calandrias y El Jilguero para realizar 200 metros de línea de preensamblado hasta calle El Chingolo para modificaciones de líneas de BT del puesto N° 823.
- Se repararon 2 bases vencidas por la caída de árboles en el temporal, en líneas de BT dentro de Chacras San Pablo.
- Se montaron 2 nuevos reconectores ABB en el alimentador N° 6 derivación entrada a Videla Dorna y línea a la localidad de Gorchs.
- Se colocaron 4 columnas de 7.50/400 para nuevas conexiones en zona urbana.

Octubre

- Se colocaron 4 columnas de 7.50/400 y se realizó extensión de red de BT en acalle El Zorzal e/ El Chingolo y El Jilguero, 215 metros de 3x50+50+25. Para Puesto N° 823.
- Se realizó extensión de red de BT en calle Las Calandrias e/ El Chingolo y El Jilguero 220 metros con cable 3x25+50+25.
- Se colocaron APR, descargadores de BT y medidores con telemedición a los puestos de transformación N° 418, N° 419, N° 420, y N° 515, zona rural
- Se realizaron mantenimiento general y puestas a tierras nuevas en Puesto N° 681.
- Se realizó cruce de calle con cable de 3x95+50+25 para modificación y traspaso del puesto N° 114 B° Ara
- Se realizaron nuevas puestas a tierra en los puestos de transformación N° 408, N° 215 y N° 778

Cooperativa Eléctrica de Monte Ltda.
Dra. VALERIA BATTICCI
SECRETARIA

Cooperativa Eléctrica de Monte Ltda.
Lic. José Luis López
Presidente



- Se colocó Reconectador NOJA Ruta 41 cementerio y armado puesto transformación monofásica para alimentación del mismo, alimentador N° 3
- Se cambió poste por columna en Benquerencia. Se desarmo puesto y realizo traspaso del mismo y armo a nuevo. Puesto: 2069 Benquerencia.
- Se realizo cambio de reconectador ABB por NOJA en Alimentador 3 Ara-Ruta 215.
- Se colocaron tierras nuevas por robo sobre transformación N° 13 Cementerio Parque y 398 Circunvalación
- Se cambió seccionador de MT en puesto transformación: 2072 Benquerencia.
- Se cambió poste por columna y realizo traspaso puesto transformación y se hizo a nuevo puesto: 2038 Benquerencia.
- Se repararon y colocaron tierras nuevas por robo en puesto: 1 Sociedad Rural, puesto: 394 B| Los Espinillos, Reconectador Cementerio Parque, Capacitores Ruta 41 y puesto transformación: 6 Bajando San Huberto.

Noviembre

- Se colocó APR con NH de 25 Amp, a CODIAMON S.A, en calle cuartas N° 377.
- Se cambió APR de BT roto en sección 540-02/2. Calle Belgrano y Rojas.
- Se realizó poda se reparo cable de BT en Puesto N° 233. Rural Berra.
- Se cambió transformador por ampliación de potencia Puesto N° 527, se saco de 80 kva por 100 kva.
- Se llevaron 2 columnas de 7.50/400 y se cambiaron los 5 postes por columnas de 7.50/400 en línea de BT abonado Benedít C Belgrano. Puesto N° 1006
- Se colocó reconectador ABB en sección A3/S-39 (Bajada a La Elina)
- Se cambió seccionador de MT roto en cuchillas de entrada a Benquerencia.
- Se colocaron cables de puesta a tierra, descargadores de BT y de MT en puestos de transformación N° 654/814/ y n° 719 Por hurto
- Se realizaron 2 cruces de preensamblado con cable de 3x25 y seccionadores APR para evento del día del pueblo en AV Raúl Basualdo
- Se realizó puesto nuevo en Benquerencia completo para chacras N°: 134-135. Se cambio poste por columna.
- Se reparó tierras robadas en puesto transformación: Rincón Chico.
- Se colocó reconectador ABB en sección repetición AB/II hacia Chas. Se armo puesto transformación para alimentar al reconectador.

Cooperativa Eléctrica de Monte Ltda
Dra VALERIA BATTICCI
SECRETARIA

Cooperativa Eléctrica de Monte Ltda.
Lic. José Luis López
Presidente

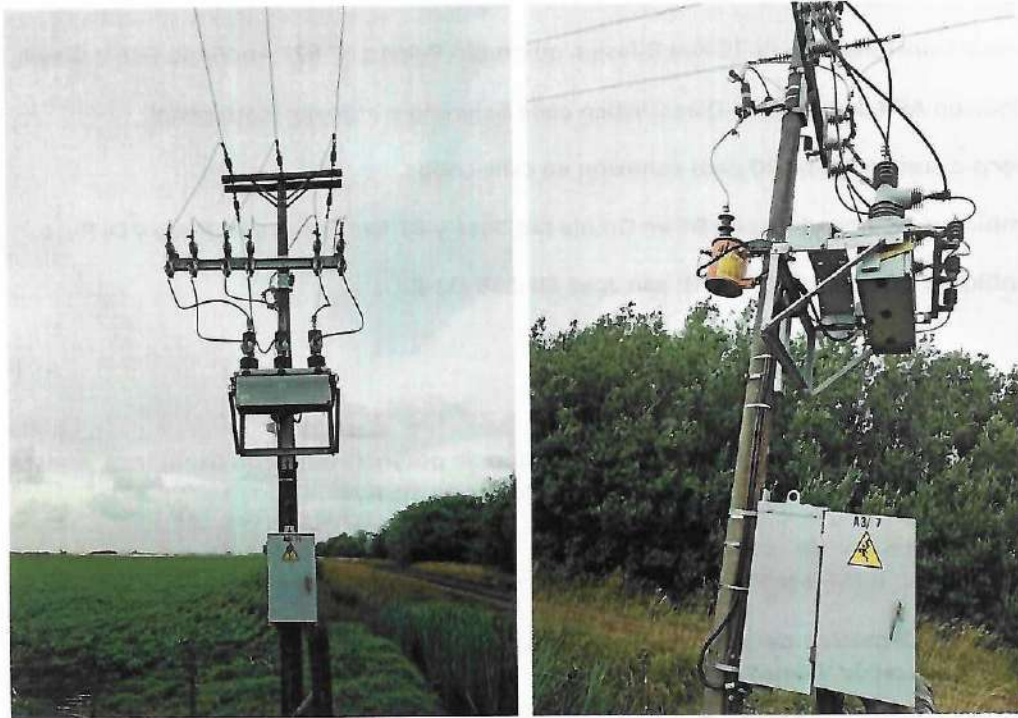

- Se cambiaron 3 APR de BT en Abonado Giuliano Martin. (Playa).
- Se recorrió línea de MT a Santa Elena, se colocó 160 metros de cable 25/4 nuevos en la laguna que hay antes de Santa Elena, para habilitar línea trifásica por obra a abonando Ganly Agropecuaria.
- Se colocó APR con fusible de 25 Amp. A abonado Lorenzo Roque en lavadero de camiones barrio San Bernardo.
- Se colocó APR con NH de 25 amp. Abonado Vázquez Rubén en calle Arroquigaray N° 82.

Diciembre

- Se cambiaron seccionadores de BT en Los Grobos y terminales de entrada.
- Se cambió seccionador de BT en puesto N° 266 Videla Dorna
- Se realizó extensión de red de BT en Abbott para modificación de línea y ampliación de potencia abonado Ferreira Andrés.
- Se revisaron puestas a tierra en aberturas DIM, se cambiaron APR de BT.
- Se colocaron 2 columnas para extensión de red de BT en calle Pinazo y Costanera, para conexión de cancha de Hockey.
- Se cambió seccionador de BT en calle El Álamo y Las Garzas. Sección (531 - 01 -3).
- Se colocó columna en B° Rincón Laguna y conexión trifásica a abonado Martínez Villamil Julieta.

Cooperativa Eléctrica de Monte Ltda
Dra VALERIA BATTICCI
SECRETARIA

Cooperativa Eléctrica de Monte Ltda.
Lic. José Luis López
Presidente



- Se cambió transformador de 10 Kva Bifásico quemado Puesto N° 827 Abonado Pérez Gisela
- Se colocaron APR en abonado Díaz Cristian calle Belgrano e Irigoyen (carnicería).
- Se colocó columna 7.50/400 para conexión en calle Lobos.
- Se cambiaron seccionadores de BT en Granja san José y BT San José calle: Risso y Di Pirro.
- Se cambió seccionador de BT en B° san José SB-566-02-2.

Enero

- Se realizó cambio de transformador por ampliación de potencia en barrio Esperanza, puesto N° 819 (calle Cañuelas y Azul) se colocó transformador de 315 Kva
- Se realizó cambio de transformador por ampliación de potencia en puesto de transformación N° 803 (calle Belgrano y Petrachi) se colocó de 400 Kva.
- Se realizó 1600 metros de poda en línea monofásica de MT desde sección A6/S-39 en adelante, zona rural de Videla Dorna.
- Se cambió transformador en Chas. Gral. Belgrano. Se sacó de 25 Kva y se colocó de 40 Kva.
- Se realizó poda y limpieza en puesto: 1040 Chas.
- Se cambió seccionador de MT en puesto transformación: 399 Granja Samuelli, suministro: 20835 WADE S.A.
- Se cambió seccionador de MT en transformador rural en La Chumbeada, en ARACUP S.A.
- Se cambió de seccionador de MT en puesto transformación: 447 Lácteos Rondo.
- Se cambió seccionador de MT en puesto Chacra 340 en Benquerencia.
- Se cambió APR sección 819-02-3 en calle Cañuelas.
- Se cambió seccionador de MT en Cerrillos Puesto: 377. Quilquihue.
- Se colocaron 4 columnas de BT para telefonía en B° Joven II.
- Se cambió seccionador de MT en puesto Benquerencia chacra 191.
- Se cambió APR en sección calle: Av. Rivadavia y R.S. Peña.
- Se colocó sección de MT para puesto de transformación N° 630
- Se colocaron APR en abonado Ezeiza Roberto (Don Quijote).
- Se colocaron APR de BT en abonado Darraiette María calle Cerro Rincón N° 224.

Temporal 17/01/2022

- Se realizó poda y reparo cable cortado línea MT monofásica en Agrotata S.A

Cooperativa Eléctrica de Monte Ltda.
Dra. VALERIA BATTICCI
SECRETARIA

Cooperativa Eléctrica de Monte Ltda.
Lic. José Luis López
Presidente



- Se realizó reclamo en chacra 179 Benquerencia.
- Se fue seccionando y normalizando en Gral. Belgrano. Se reparo cable cortado línea Bifásica en Chas.
- Se cambió seccionador de MT en puesto Los Tobianos.
- Se normalizó sección monofásica a Cirelo Los Ranqueles en la Chumbeada.
- Se cambió transformador de 10 Kva quemado en puesto: La Libertad- Scheiner.
- Se realizó poda y reparo cable cortado línea MT monofásica en Agrotata S.A
- Se sacó gajo y cambio descargador de MT en La fe.
- Se repararon cables de MT cortados pasando el 25.
- Se reparó cable línea MT monofásica, detrás de Abbott que va a Rodríguez y Canosa. En chacras de Abbott se ataron cables desatados de línea MT, cambio 2 pernos, levanto preensamblado caído y podo plantas.
- Se levantó preensamblado en acceso a Abbott-Mojarras-Nextel.

Febrero

- Se cambió poste terminal por columna de 11/750 y se cambio retenciones en Benquerencia.
- Se cambió poste por columna de 11/750 y se armo puesto bifásico de 10 Kva para nueva conexión en Benquerencia
- Se cambió cruce de calle de BT en abonado La Cautiva S.A, y transformador quemado, Eucaliptos Puesto N° 195 5 Kva.
- Se cambiaron 3 seccionadores de BT - APER 630 y NH en puesto N° 67 (La Ponderosa) Corsini.
- Se realizó cambio de poste por columna de 11/750 y se armo nuevo puesto de transformación de 10 Kva para las chacras N° 127/130 En Benquerencia
- Se colocó 1 columna de 7.50/400 para nueva conexión en calle Algarrobo. 5 Montes.
- Se realizó nuevo puesto de 10 Kva trifásico en Los Tobianos (G Belgrano) para reforma de línea de MT,
- Se realizó extensión de red de BT y se coloco columna de 7.50/400 para conectar batería de medidores en AV. De los Pescadores e/ Santos Molina y Belgrano.
- Se repararon 2 perchas rotas en Chacras San Pablo.
- Se cambió descargadores de MT en abonado Huffman frente a la balanza de Ruta N° 3 (Puesto N° 242).

Cooperativa Eléctrica de Monte Ltda
Dra. VALERIA BATTICCI
SECRETARIA

Cooperativa Eléctrica de Monte Ltda.
Lic. José Luis López
Presidente



- Se realizó 1600 metros de poda en línea monofásica de MT desde sección A6/S-39 en adelante, zona rural de Videla Dorna.
- Se realizó 50 Mt de ampliación urbana de BT con cable preensamblado y columna de 7.50/400n en AV De Los Pescadores e/ S Molina y Belgrano para nuevas conexiones.

Marzo.

- Se colocó columna de 7.50/400 y se levanto preensamblado en Pellejería Scatena.
- Se cambió seccionador X100 roto en puesto Aicardi Pedro (La Blanqueada).
- Se realizó limpieza del puesto de transformación N° 416.
- Se reparó puesta a tierra cortada en Puesto N° 408.
- Se realizó 130 metros de preensamblado con cable 2x50 para reconector alimentador N° 1.
- Se cambió reconector ABB por NOJA en A6/S-3, (asilo).
- Se acomodaron cables que se repararon por la noche en el Puesto N°106 (B° Las Moras), se cambiaron 4 medidores quemados sobre calle Quinta de Negri.
- Se colocaron 2 columnas para levantar cruce de calle en La Florentina.
- Se repararon puestas a tierra cortadas en puesto N° 555 (Patiño).
- Se armó puesto nuevo en Benquerencia para chacra N° 69 - 73. Puesto N° 2173 de 10 Kva.

Cooperativa Eléctrica de Monte Ltda
Dra VALERIA BATTICCI
SECRETARIA

Cooperativa Eléctrica de Monte Ltda.
Lic. José Luis López
Presidente



OBRAS DEL EJERCICIO 2021/2022 DE TERCEROS

Abril

- Se realizó nuevo puesto de transformación de 10 Kva y nueva conexión trifásica para abonado Benedit María De La Gloria en zona rural de Videla Dorna.
- Se realizó nueva conexión trifásica por ampliación de potencia de monofásico a trifásico para obra abonado Alonso Viviana en zona rural de F. A Berra, B° La Florentina.
- Se realizó ampliación de potencia a 16 Kva por subdivisión de parcelas, obra para abobado Piriñ Adrian en zona rural Barrio Santa Clara.

Mayo

- Se realizaron 490 metros de línea RT y puesto de transformación de 10 Kva para abonado Mutio Mirta en zona Rural de Videla Dorna
- Se realizaron 135 metros de línea de MT, RT y puesto de transformación de 5 Kva para abonado Pechio Luciano, en zona rural atrás del Aero Club Guardia Del Monte.
- Se realizó cruce de calle de BT y nueva conexión para obra abonado Martin Rubén Esteban en zona rural 5 Montes, Bosque Encantado.
- Se reformaron 850 metros de línea de MT monofásica a MT trifásica y nuevo puesto de transformación de 40 Kva, se realizo 250 metros de línea de BT con cable preensamblado con columnas de 7.50/400, y retenciones de 7.50/2400, para obra abonado López Ricardo en Zona Rural, atrás del Aero Club.



Cooperativa Eléctrica de Monte Ltda.
Dra. VALERIA BATTICCI
SECRETARIA

Cooperativa Eléctrica de Monte Ltda.
Lic. José Luis López
Presidente



Se realizó nuevo puesto de transformación de 10 Kva monofásico, cruce de calle y nueva conexión para obra abonado Buccí José María, en zona rural de Chas, C Belgrano.

Junio

- Se realizó ampliación de potencia del Puesto N° 782 y nueva conexión trifásica para abonado López Valentín en zona rural del B° Santa Clara.
- Se realizó ampliación de red de BT en el B° Don Bosco señor Niggli Oscar.
- Se realizó 2100 metros de línea RT y puesto de transformación de 10 Kva para abonado Zemborain Félix.
- Se realizó nuevo puesto de transformación de 5 Kva y conexión monofásica para obra abonado Canosa Jorge, en zona rural de Abbott, pegado a Chacras De Abbott.

Julio

- Se realizó obra para abonado Sanabria Diego, armado de nuevo puesto de transformación de 5 Kva y conexión monofásica, en zona Rural de la bajada El Lance.
- Se realizó ampliación de potencia de 10 Kva a 16 Kva trifásico el puesto de transformación N° 719 para abonado Luchinin Héctor en 5 Montes Bosque Encantado.

Agosto

- Se realizó ampliación de potencia de 10 Kva a 25 Kva trifásico para abonado Agustini María Eugenia en zona rural barrio Santa Clara.

Septiembre

- Se realizó nuevo puesto de transformación de 10 Kva monofásico y conexión con cruce de calle para abonado García Beaumont Walter, zona rural de Berra. Sobre alimentador N°1
- Se realizaron 600 metros de línea RT y puesto de transformación de 10 Kva para abonado Bedit Guillermo en zona rural de Videla Dorna.
- Se realizó ampliación de potencia de 16 Kva a 25 Kva trifásico del Puesto N° 10 y nueva conexión trifásica para obra abonado Amantea Gabriel en zona rural de 5 Montes sobre ruta N° 41.

Octubre

- Se realizó nuevo puesto de transformación de 10 Kva trifásico y conexión para obra abonado Fredes Hernán Ezequiel en zona rural de F. A Berra.

Cooperativa Eléctrica de Monte Ltda.
Dra. VALERIA BATTICCI
SECRETARIA

Cooperativa Eléctrica de Monte Ltda.
Lic. José Luis López
Presidente



Se realizó nuevo puesto de transformación de 10 Kva y conexión para abonado Vázquez Alejandra Irene en Gorchs G Belgrano, establecimiento La 37.

Se realizó ampliación de potencia del puesto N° 710 de 10 Kva monofásico a 16 Kva trifásico para abonado Velázquez José, en zona rural del cruce Ruta N° 3 y N° 41.

Se colocó columna de 7.50/400 y se realizó extensión de red de BT para nueva conexión abonado Arias Diego, en zona Rural de ruta N° 3 y N° 41,

Se realizó modificación de 980 metros de línea de MT monofásica a MT trifásica y ampliación del puesto de transformación N° 249 de 5 Kva monofásico a 10 Kva trifásico para obra del abonado Ganly Juan Enrique, zona rural de Videla Dorna.

Noviembre

Se realizó traslado del puesto de transformación N° 461 y se realizó nuevo cruce de BT con cable preensamblado, para obra del abonado Santa Juana Estancias S.A en zona rural de Abbott.

Se realizaron 80 metros de ampliación de red de BT, y nueva conexión trifásica para obra abonado Domínguez Amalia Beatriz en zona rural de 5 Montes calle Lapacho.

Se realizó obra abonado Agustini Eugenia, se colocó APR y se cambió cables de bajada por ampliación de potencia

Diciembre

Se colocó columna de 7.50/400 con rienda y se realizó extinción de red de BT con cable preensamblado para nueva conexión abonado Jaure Roberto. Zona rural loteo Barrio Ara, sobre Ruta N° 215 frente a la rotonda

Se realizó nuevo puesto de transformación de 10 Kva monofásico y conexión para obra abonado Pérez Gisela Andrea, en zona rural antes del depósito de basura Municipal pegado a las vías.

Se realizó nuevo puesto de transformación de 10 Kva monofásico y conexión para obra abonado Lorenzo María Lujan y Lorenzo Roque Adrian, en zona rural hacia La Costa, alimentador N° 1

Se realizó ampliación de potencia de 10 Kva a 50 kva el suministro del abonado Bongiorno Alejandro Antonio, en zona rural Barrio Santa Clara (Complejo Los Olivos).

Se desarmó cruce de calle de BT y puesto de transformación N° 461 (Santa Juana), se trasladó, se armó nuevamente con cruce de BT trifásico y conexión de medidor con telemedición.

Cooperativa Eléctrica de Monte Ltda
Dra VALERIA BATTICCI
SECRETARIA

Cooperativa Eléctrica de Monte Ltda.
Lic. José Luis López
Presidente



Enero

- Se realizaron 150 metros de red de BT con cable preensablado y columnas de 7.50/400 y 9.50/500 y conexión trifásica para abonado CYE CONSTRUCCIONES S.A (en ruta N° 41 y Circunvalación obrador).
- Se realizó nuevo puesto de transformación de 10 KVA en columna existente y conexión monofásica para abonado Buchanan Patricio José, en zona rural de Eucaliptos.
- Se realizó nuevo puesto de transformación de 10 Kva Trifásico y nueva conexión para obra abonado Protección Catódica Del Comahue S.R.L, (TGS) en zona rural de G Belgrano.
- Se colocó columna de 9.50/500 en calle Alem y Suarez para realizar reforma de línea de BT para obra del señor D'amico.

Febrero

- Se realizó obra de cruce de calle para nueva conexión, para abonado MATOL S.R.L chacra N° 75.
- Se realizó extensión de línea de MT con puesto de transformación de 10 Kva y nueva conexión para abonado Mac Goy en zona rural de 5 Montes.
- Se realizó cruce de calle de BT para nueva conexión trifásica obra abonado ABSA, Sobre calle Beata Madre Petra. e/ calle España y la Unión.
- Se realizó ampliación de potencia de 40 Kva 50 Kva el puesto de transformación N° 85 y nueva conexión para abonado Pesqueira Edgardo Alfredo en zona rural de 5 Montes calle Quebracho.
- Se realizó nuevo puesto de transformación de 5 Kva y se realizó conexión para abonado Lorenzo Roque en zona rural (Chacras BUN).

Marzo.

- Se realizó nuevo puesto de transformación de 5 Kva monofásico y nueva conexión para obra abonado Municipalidad De Monte, sobre acceso Av. Pujato, (Pórtico).
- Se realizó ampliación de red de BT para 16 lotes sobre calle España para Barrio René Favaloro puesto de transformación N° 566.
- Se realizó ampliación de la red de MT subterránea, nueva plataforma y puesto de transformación de 400 Kva para ampliación de potencia sobre calle F. De Azara para obra Hospital. (Tomógrafo).

Cooperativa Eléctrica de Monte Ltda
Dra. VALERÍA BATTICCI
SECRETARIA

Cooperativa Eléctrica de Monte Ltda.
Lic. José Luis López
Presidente

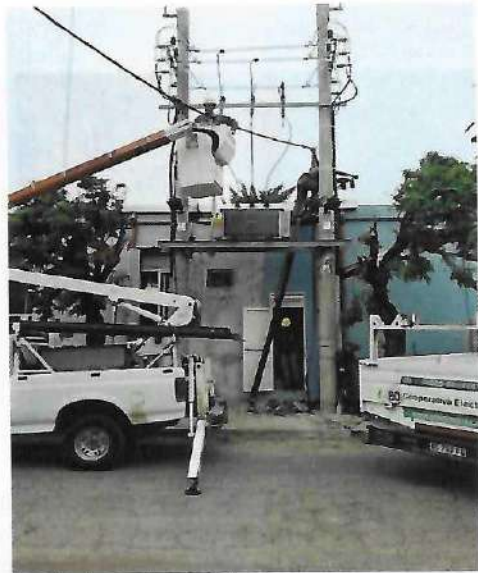

- Se realizó nuevo puesto de 40 Kva y conexión trifásica para abonado GRABYA S.R.L., en zona rural ex Establecimiento San Manuel S.R.L.
- Se realizó recambio de 4450 metros de conductor de MT 25/4 por Conductor 50/8 y nuevo cruce de ruta de MT aéreo para y conexión de medición para obra abonado GRABYA S.R.L. Sobre Ruta N° 215 (Ex establecimiento San Manuel S.R.L).
- Se realizó ampliación de potencia a 16 Kva por subdivisión de parcelas, obra para abonado Roldan Víctor Horacio en zona rural Barrio Santa Clara.

INFORME LABORATORIO

Se realizaron controles rutinarios en puestos de transformación mediante la colocación de analizadores de redes móviles CVM-BDM marca **Circutor**, a los efectos de garantizar el buen funcionamiento del sistema, como así también el mantenimiento preventivo y el recambio de los mismos.

Se colocaron **12 (doce)** nuevos equipos estancos registradores y analizadores de redes marca **Circutor** modelo CIRWATT en puestos de transformación e incorporados a su vez al sistema SCADA, permitiendo de esa manera el monitoreo de los distintos parámetros eléctricos en forma ON LINE.

Dicho equipos fueron colocados en los puestos de transformación: **791 B° Joven-Procasa**, **820 Calle Cañuelas**, **823 B° Montemar**, **394 B° Los Espinillos**, **17 de Octubre y Héroes de Malvinas**, **528 Los Robles- Cabinas Petre**, **809 B| San Miguel Arcángel**, **476 B° Salinas**, **819 B° Esperanza**, **802 Av. San Martín y Eva Perón**, **803 Belgrano y S.J Petrachí**, **524 Av. La victoria y Los Paraísos** y **556 Maipú entre Río Negro y Chubut**.

Cooperativa Eléctrica de Monte Ltda
Dra **VALERIA BATTICCI**
SECRETARIA

Cooperativa Eléctrica de Monte Ltda.
Lic. **José Luis López**
Presidente



Se incorporo 1 (uno) equipo analizador y registrador de redes Marca Circutor, el cual es único en el país que permite medición de distintos parámetros eléctricos y monitoreo en forma ON LINE, por cada salida de BT de un transformador, según lo requerido y a estudio por parte del Organismo de Control de Energía Eléctrica de la Provincia de Buenos Aires (OCEBA). Dicho equipo fue colocado en el puesto de transformación: 333 Calle Libertad y R.S. Peña.



También fueron incorporados 3 (tres) reconectores de las distintas salidas o alimentadores de nuestra red de MT que brinda el servicio eléctrico a la parte rural.

Dichos reconectores de marca ABB fueron instalados: 1 (uno) sobre Ruta 3 en la entrada a Z.V. Dorna, 1 (uno) sobre Ruta 3 hacia Gorchs y 1 (uno) sobre camino rural en Gral. Belgrano hacia Chas. Los mismos son controlados y monitoreado a través de dicho sistema Scada.

Se incorporo al sistema Scada un sistema unifilar general, uno perteneciente al alimentador de Monte y otro al alimentador en Gral. Belgrano.

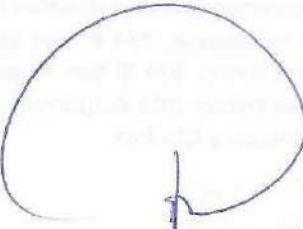

Cooperativa Eléctrica de Monte Ltda
Dra. VALERIA BATTICCI
SECRETARIA

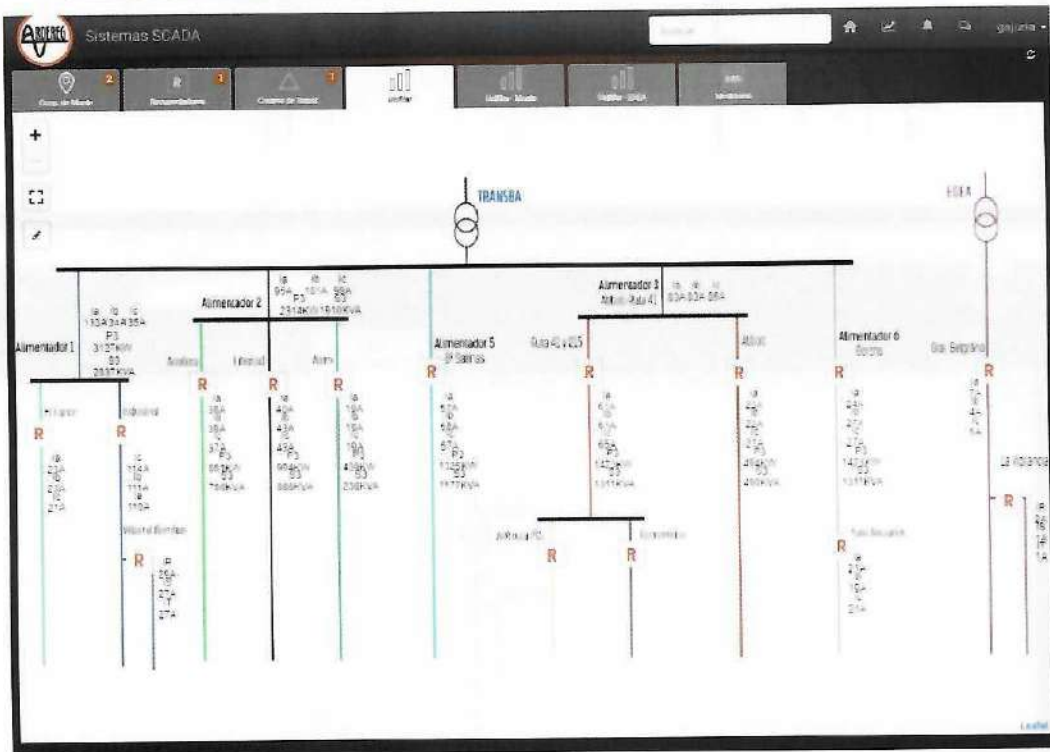
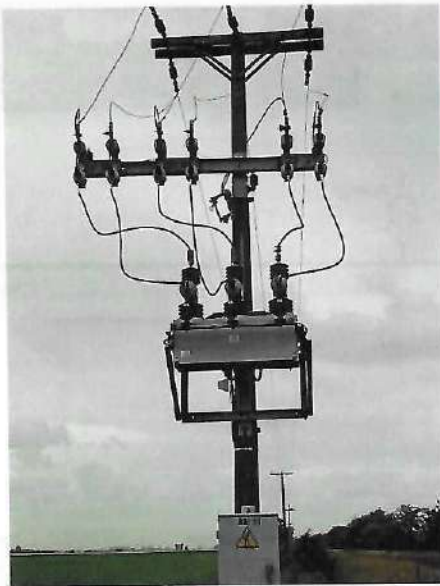
Cooperativa Eléctrica de Monte Ltda.
Lic. José Luis López
Presidente

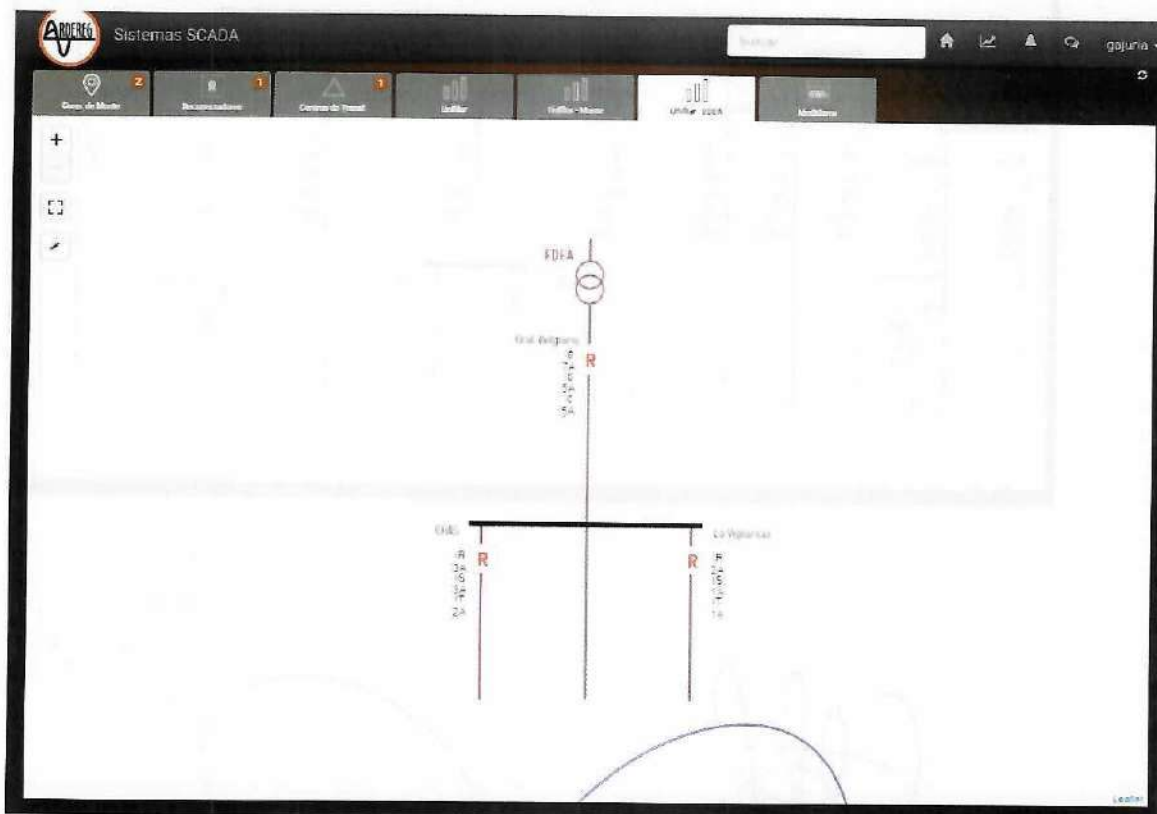
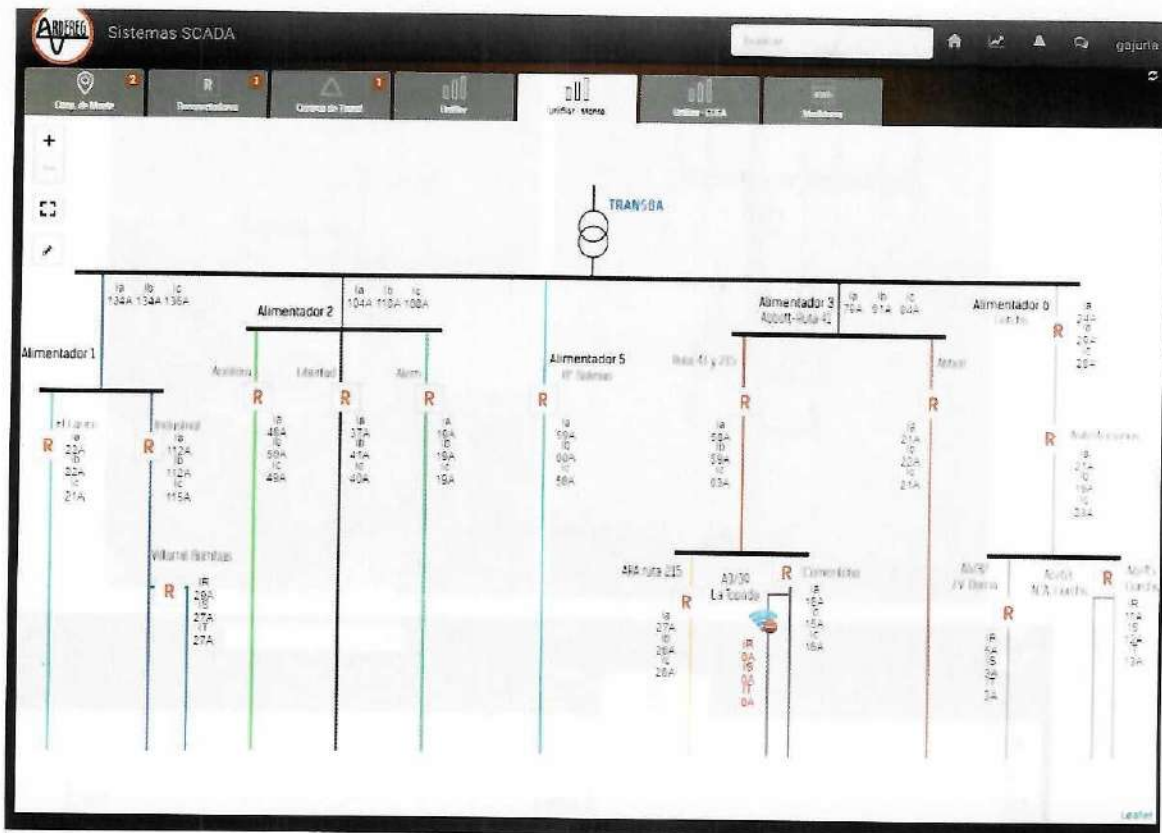

Cooperativa Eléctrica de Monte Lic. **VALERIA BATTICCI**
SECRETARIA

Cooperativa Eléctrica de Monte Ltda. **Lic. José Luis López**
Presidente



[Handwritten signature]

Cooperativa Eléctrica de Monte Ltda
Dra. VALERIA BATTIGGI
SECRETARIA

[Handwritten signature]

Cooperativa Eléctrica de Monte Ltda.
Lic. José Luis López
Presidente



Se realizaron monitoreos y controles en medición frontera con EDEA, con sistema telemedición en línea MT Gral. Belgrano para mediciones de Calidad de Servicio y Producto Técnico.



Se realizaron mantenimiento y control en tableros de alumbrado público de la parte urbana y sub-urbana. Se trabaja en forma conjunta con Municipalidad de Monte, en mantenimiento de alumbrado público.

Se armaron tableros de alumbrado público para nueva iluminación en distintos barrios, a solicitud del municipio, como así también el mantenimiento y reformas sobre los mismos.

Se colocaron y habilitaron 2 (dos) tableros alumbrado público. 1 (uno) en Barrio Las Palmeras y 1 (uno) B° Las Moras.

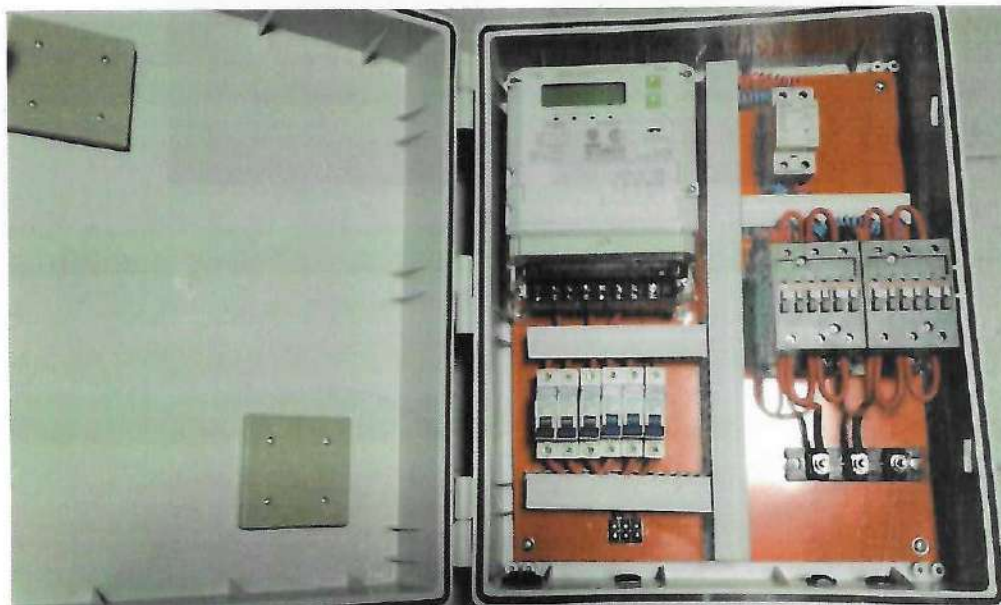

Cooperativa Eléctrica de Monte Ltda
Dra. VALERIA BATTICCI
SECRETARIA

Cooperativa Eléctrica de Monte Ltda.
Lic. José Luis López
Presidente



Se procedió al recambio de medidores monofásicos y trifásicos por medidores electrónicos en toda la parte urbana y rural y junto con ello la colocación o recambio de tapas y contratapas de pilares que se encontraban en mal estado o sin ellas, colocándose tapas acrílicas con visor.

Se cambiaron **350** medidores monofásicos y **50** trifásicos.

También se realizaron relevamiento de pilares en distintos usuarios tanto de la parte urbana como rural, para su posterior recambio previa notificación al usuario y permitiendo garantizar de esta manera la seguridad en la vía pública y adecuarse a la reglamentación vigente.

Se incorporó un sistema de teledetección nuevo al ya existente permitiendo ampliar la cantidad de medidores bajo dicho sistema, lo cual permite tener un contacto ON LINE con cada medición rural y de lectura remota, de los consumos de los suministros rurales.

Se instalaron durante este período **170** medidores monofásicos marca Hexing para la parte rural.

Se trabajó en mantenimiento en mediciones de teledetección en la zona rural por medio del sistema teledetección OMEGA.

En la actualidad se cuenta con **280** medidores de teledetección monofásicos y **46** trifásicos, en el sector rural.



Cooperativa Eléctrica de Monte Ltda.
Dra. VALERIA BATTICCI
SECRETARIA

Cooperativa Eléctrica de Monte Ltda.
Lic. José Luis López
Presidente

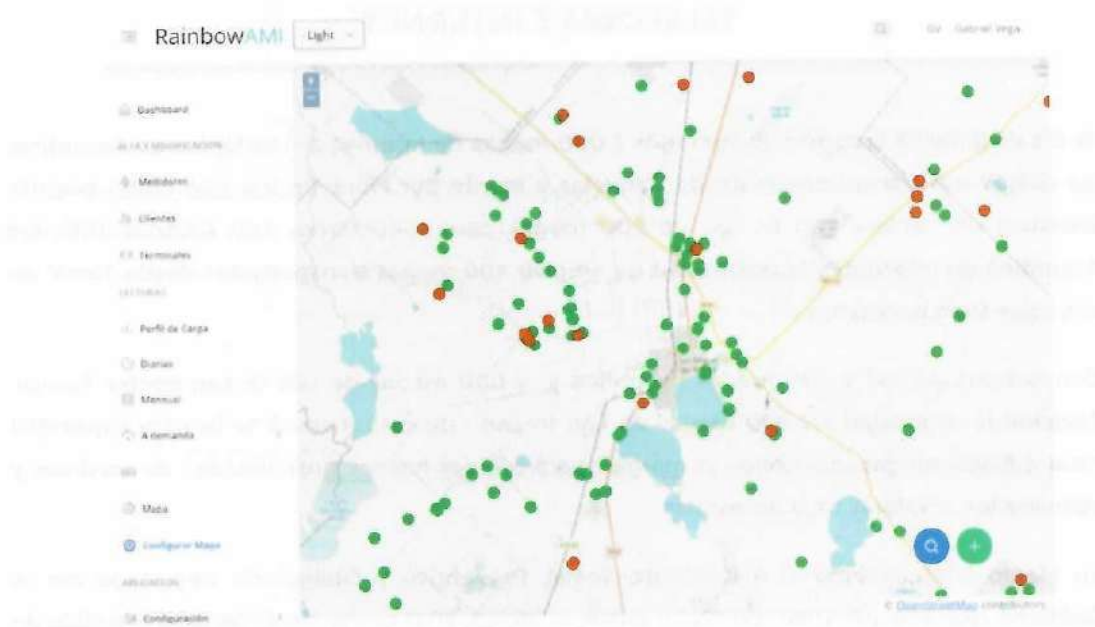

Se realizaron mantenimiento de mediciones industriales para usuarios con tarifa T2 y T3 existentes y colocación de nuevas a usuarios por ampliación de potencia. También se continuó con la colocación de medidores de telemetración para usuarios de esta categoría con sistema **GPRS y telemetración remota**.

Se incorporo bajo dicho sistema: **54 mediciones**.

Se trabajó con medidores a pedido del O.C.E.B.A para la Resolución 314/2002 y se procedió al envío de los mismos al LEME (Facultad de Ingeniería de La Plata) para su posterior control y certificación correspondiente a la etapa de control periodo 2027. Se realizaron informes detallados sobre cada lote y fueron enviados al Organismo de Control de Energía Eléctrica de la Provincia de Buenos Aires (**OCEBA**).

Se realizaron controles de medidores "IN SITU" a solicitud de los usuarios y por tareas de rutina para verificar el buen funcionamiento de los mismos.

No se realizaron prácticas profesionalizantes en laboratorio de mediciones, conexiones y en redes con alumnos de la **Escuela de Educación Técnica N° 1**, debido a la pandemia COVID-19.

Debido a la pandemia COVID-19 no se colocaron equipos analizadores de redes **REGPER** en puestos de transformación y en usuarios, para control de calidad de Producto y Servicio Técnico, según cronograma establecido por el O.C.E.B.A.

Si se realizaron mediciones a través del sistema de medición SCADA, el cual está conectado en forma **ON LINE**, midiendo los distintos parámetros eléctricos. De esta manera se realizaron informes mensuales y semestrales. Se enviaron los mismos al Organismo de Control de Energía Eléctrica de la Provincia de Buenos Aires (**OCEBA**).

Cooperativa Eléctrica de Monte Ltda
Dra. VALERIA BATTICCI
SECRETARIA

Cooperativa Eléctrica de Monte Ltda.
Lic. José Luis López
Presidente



TELEFONIA E INTERNET

Al día de la fecha tenemos contratados 2.000 megas de Internet a Telefónica de Argentina, los cuales son transportados desde Cañuelas a Monte por Fibra Óptica, con quien además tenemos un enlace Lan to Lan de 500 megas para conectarnos con CABASE (Cámara Argentina de Internet) y la posibilidad de ampliar 400 megas transportados desde Tandil en caso que sean necesarios.

Con la firma ARSAT 2.000 megas de tráfico y 2.000 megas de Lan to Lan contra Telviso, llevando la capacidad a 2.500 megas de Lan to Lan, de esta manera se llevo la capacidad total a 6.500 megas, dándonos el margen para ofrecer nuevas posibilidades de servicios y velocidades, a valores muy accesibles.

En Marzo 2020, debido al Aislamiento Social, Preventivo y Obligatorio decretado por el Gobierno Nacional por DNU 297/2020 desde el 20/03/2021 se vio incrementado el tráfico de Internet significativamente y se tuvieron que adaptar las instalaciones domiciliarias a los nuevos protocolos, en 2021 seguimos de la misma manera, aunque con un poco mas de flexibilidad, respetando las medidas sanitarias emanadas del Gobierno Nacional y Provincial.

Se realizaron obras de ampliación de fibra óptica llegando a barrios que no poseían servicio, Barrio Joven II y San Huberto, además se ampliaron algunos puntos con servicio que se había agotado la disponibilidad. Todo esto permitirá además de poder dar altas de nuevas líneas en las zonas que no brindamos servicio o que se han agotado los cupos, tener la posibilidad de una conectividad acorde a la demanda de internet actual y futura, con planes de mayor banda ancha y otros servicios.

La cantidad de usuarios se incrementó en un 14 % aproximadamente.

Al cierre de este ejercicio contamos con 4900 abonados telefónicos, de los cuales 64 son inalámbricos, instalados en la zona rural, además 4098 usuarios en el servicio de Internet, distribuidos de la siguiente manera: 974 de ADSL (Banda Ancha), 3060 conectados a la nueva red de FTTH (fibra óptica al hogar) y 64 inalámbricos rurales, hecho que nos enorgullece por seguir avanzando en la prestación del servicio, el cual de suma necesidad tanto para el sector comercial y profesional, como así también para los sectores educativos, gubernamentales, rurales y privados.

En Abril de 2021 se presento un nuevo producto para los asociados que disponen del servicio de Internet de 10 megas o más de velocidad. El mismo consiste en una Plataforma de Contenidos, la cual puede ser usada en Televisores con sistema operativo Android o en celulares y notebook. El servicio se brinda en forma gratuita a modo de prueba.

Cooperativa Eléctrica de Monte Ltda
Dra. VALERIA BATTICCI
SECRETARIA

Cooperativa Eléctrica de Monte Ltda.
Lic. José Luis López
Presidente



La CEM es asociada de Catel, Cámara de Cooperativas Telefónicas, a la cual se asiste en forma permanente a las reuniones de la misma, estando en contacto con importantes Cooperativas de la Argentina, a Fecotel, Federación de Cooperativas Telefónicas y a CABASE, Cámara Argentina de Internet.

La Cooperativa cumple con los requerimientos de la Autoridad de Control que es la Comisión Nacional de Comunicaciones, presentando en tiempo y forma las DDJJ de Tasa de Control, Fiscalización y Verificación, DDJJ de Servicio Universal, como así también las DDJJ de Consumos Relevantes.

SEGMENTO SECTOR IMOWI (OMV)

Se continuó con la participación activa y semanales, en todas las Comisiones y Mesas de Trabajo de CATEL-IMOWI, donde confluyen el personal propio de Imowí, de Catel, de JSC, Movistar y de todas las Cooperativas participantes del Proyecto, en el seguimiento del proyecto y su implementación, Técnica, Comercial y Administrativa.

HITO IMOWI-DAY

El 16 de diciembre de 2021, se realizó lo denominado imowí-Day, una presentación interna para las organizaciones cooperativas que forman parte de la primera etapa del proyecto, entre ellas nuestra Cooperativa Eléctrica de Monte como fundadora y pilar del proyecto.

El motivo fue avanzar en las decisiones que hacen al proyecto y realizar un balance del año.

Durante la jornada que tuvo lugar en el Centro Cultural y Educativo TelViso, en Buenos Aires, los referentes de las cooperativas participaron de una capacitación y luego de una serie de exposiciones sobre estrategias comerciales ante el inminente lanzamiento.

Desde la cooperativa de Monte participaron el Ing. Gerardo Fritsch, el Ing. Juan Carlos Nounou, asesor técnico en telecomunicaciones, Marcos Méndez, responsable del soporte técnico, Coordinador del Proyecto Imowí Enzo Villalba y el responsable de Comunicación y Prensa Franco Giuliano.

Se discutieron también los pasos a seguir en un esquema de mesas o comisiones de trabajo.

Mesa Comercial y Marketing: se discuten aspectos comunicativos de la marca, estudio de viabilidad (Business Case) con sus respectivas proyecciones, relevamientos de mercado/competencia, estudios de procesos comerciales, canales de atención y metodologías de servicio.

Mesa Técnica y Sistemas: Orientada a la interacción con los técnicos de JSC, empresa prestadora de Software de gestión móvil, espacio también donde se generan reclamos y tickets relacionados. Es el lugar donde SGI, proveedores del CRM de la cooperativa, hacen sus consultas sobre Web Services para la integración entre sistemas.

Cooperativa Eléctrica de Monte Ltda.
Dra. VALERIA BATTICCI
SECRETARIA

Cooperativa Eléctrica de Monte Ltda.
Lic. José Luis López
Presidente



HITO LANZAMIENTO COMERCIAL

El 20 de enero pasado, se realizó la presentación comercial de Imowi primer Operador Móvil Virtual Cooperativo.

El evento se realizó en Palermo y contó con la presencia de una comitiva de la CEM integrada por el Presidente Lic. José Luis López, Secretaria Dra. Valeria Batticci, Tesorero Dr. Miguel A. Sansone, Gerente de Administración y Finanzas Lic. Matías Martínez, Coordinador del Proyecto Imowi Enzo Villalba y el responsable de Comunicación y Prensa Franco Giuliano.

Nuestra Cooperativa Eléctrica de Monte forma parte del grupo inicial de Cooperativas, nucleadas por la Cámara de Cooperativas de Telecomunicaciones - CATEL que da comienzo a este proyecto de gran magnitud.

PROCESOS INTERNOS DE LA CEM

Desde Febrero 2022 comenzaron una serie de reuniones con referentes de los distintos sectores de nuestra cooperativa (Gerencia, Administrativo / Contable, Atención al Socio, Comunicación, Sistemas, Recursos Humanos, Soporte Técnico) para lograr conformar la estructura Imowi.

Durante estas reuniones se presentó el proyecto a los participantes, se comunicaron los avances y el estado del mismo, como así también las problemáticas a solucionar para lograr un servicio satisfactorio. Desde la construcción de una oferta comercial local competitiva, los canales de atención y adhesión, la comunicación, adecuaciones contables y legales.

Se pidió presencia y participación de SGI en las mesas de trabajo para lograr la integración entre JSC y SGI, se definieron alcances por etapas. Entre los puntos a destacar esta la facturación, la relación reflejo entre SGI y JSC ante los cambios dinámicos posibles, posibilidades de autogestión por parte del socio.

SEGMENTO SECTOR CEM TV (IPTV)

El 22 de Abril de 2021 se presentó un nuevo servicio llamado CEM TV, considerado una nueva forma de entretenimiento.

En esta primera etapa es una plataforma digital de contenidos de entretenimiento en alta resolución que permite visualizar señales de televisión. El servicio es multiplataforma, por lo tanto, se puede acceder desde distintos dispositivos: notebook, PC, Smart TV con sistema operativo Android, tablets y celulares con Android o IOS (Iphone). También puede utilizarse en Televisores normales con el uso de complementos como Chromecast o TV Stick.

Cuenta con 23 señales entre las que podemos destacar, Telefe, Canal 13, Canal 9, América, TV Pública, DeporTV, entre otros.

Es un servicio sin cargo para el socio-usuario de los servicios de Telefonía e Internet. Apoyado en un servidor propio caché local.

Cooperativa Eléctrica de Monte Ltda.
Dra. VALERIA BATTICCI
SECRETARIA

Cooperativa Eléctrica de Monte Ltda.
Lic. José Luis López
Presidente



SERVICIOS SOCIALES

SEPELIO - CEMENTERIO PARQUE



Continuando con la premisa de conservar el edificio de casa velatoria, para este ejercicio se llevaron a cabo trabajos de arreglos en el edificio ubicado en calle Rivadavia. Durante el mes de Julio - Agosto 2021 se realizaron trabajos de pintura sobre pasillos internos, Galpón, y arreglo de cubiertas producto del desgaste generado por la humedad. También se arreglaron aberturas internas y externas.

Por otra parte en la oficina del jefe del sector, en Casa Velatoria, se incorporó una terminal de trabajo mas, esto contempla, computadora, scanner de última generación para labrar actas de defunciones, y continuar con la digitalización de archivo.

En lo que respecta al Cementerio Parque "La Piedad" en Enero del 2022; se adquirió una retro mini excavadora que facilitó las tareas de cavado de parcelas en el cementerio, con la mencionada maquina, no solo que mejora la calidad del servicio sino que también, produce una reducción en las horas hombre dedicada al cavado, dado que ante una mayor demanda de servicios, se tenía que hacer manualmente mediante pala. El monto de la inversión realizada fue de \$ 2.855.000, valor sin IVA.

Cooperativa Eléctrica de Monte Ltda.
Dra. VALERIA BATTICCI
SECRETARIA

Cooperativa Eléctrica de Monte Ltda.
Ego. José Luis López
Presidente



Esta inversión fue financiada por el aporte de la cuota solidaria que nos brindan los socios adheridos el servicio, donde el aporte de cada uno de ellos se ve reflejado en obras y equipamiento para dar una mejor calidad de servicio

Con el objeto de embellecer el predio se compraron arboles para suplantar arboleda y rosales los cuales fueron ubicados en todos los sectores del parque. También se llevo a cabo el recambio de herramientas de uso varias, producto del desgaste y necesarias para el mantenimiento del todo el predio.

Como todos los años el día 02 de noviembre del 2021 se llevo a cabo la misa de los santos difuntos en la capilla restaurada del predio. La cual asistieron una numerosa cantidad de personas- respetando las medidas sanitarias pertinentes producto de la pandemia.

Cooperativa Eléctrica de Monte Ltda.
Dra. VALERIA BATTICCI
SECRETARIA

Cooperativa Eléctrica de Monte Ltda.
Lic. José Luis López
Presidente



Por otro lado para nuestros asociados y el pueblo en general este informado de los decesos ocurridos, se siguió en la publicación de placas notificadoras en nuestras redes sociales, (Facebook, Instagram, pagina web), todo ello previa autorización de los familiares dolientes.

En relación a la cantidad de servicios e inhumaciones, en este periodo hemos llevado a cabo 210 servicios y 136 inhumaciones realizadas en el Cementerio Parque "La Piedad".

Cantidad de Servicios e Inhumaciones brindadas					
	2017-2018	2018-2019	2019-2020	2020-2021	2021-2022
Cantidad de Servicios	209	246	210	204	210
Cantidad de Inhumaciones	101	159	136	148	136

Fuente: datos del sector servicios sociales.

Cooperativa Eléctrica de Monte Ltda.
Dra. VALERIA BATTICCI
SECRETARIA

Cooperativa Eléctrica de Monte Ltda.
Lic. José Luis López
Presidente

Respecto a la cantidad de adheridos al sistema se mantuvo prácticamente constante el crecimiento respecto del año anterior.

Cantidad de Adherentes al Servicios Sociales					
	2017-2018	2018-2019	2019-2020	2020-2021	2021-2022
Cementerio Parque	4237	4225	4251	4271	4457
Servicio Sepelios	6167	6286	6186	6202	6299

Fuente: datos del sector servicios sociales

Cabe destacar que hemos llevado a cabo la compra de equipamiento e instrumental según lo regido por protocolo covid-19, respetando de esta manera las normas dictadas por las autoridades nacionales, provinciales y municipales.

Por último agradecer a nuestros socios por el resultado de las encuestas que completan luego de llevar a cabo el sepelio, son innumerables las muestras de agradecimiento y atenciones recibidas por los familiares, debido a la calidez de la atención en cada servicio realizado.

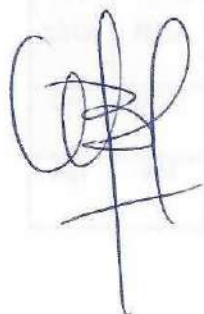

Cooperativa Eléctrica de Monte Ltda.
Cooperativa Eléctrica de Monte Ltda.
Dra. VALERIA BATTICCI
SECRETARIA

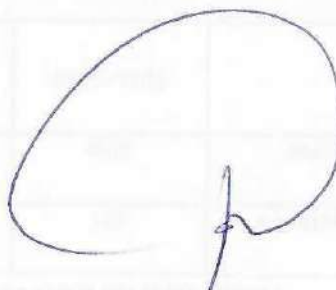

Cooperativa Eléctrica de Monte Ltda.
Lic. José Luis López
Presidente



PARQUE AUTOMOTOR

Nº	AREA	SECTOR	DOMINIO	MODELO	AÑO
0	CONSEJO	DESFILE	WGM 702	FORD A	1931
1	REDES	TOMA ESTADO BACKUP	INJ 012	TOYOTA HILUX	2010
3	CEMENTERIO	ENCARGADO	DZN 779	TOYOTA HILUX	2002
4	REDES	GRUA	AUT 627	CAMION F 14000	1996
7	REDES		ABZ 00	TRACTOR	1999
9	REDES	CUADRILLA	ATA 157	FORD 100 GRUA HIDROELEVADOR	1996
11	REDES	TOMA ESTADO	CFH 815	FORD 100	1998
12	REDES	TOMA ESTADO	IAU 797	TOYOTA HILUX	2009
13	REDES	GRUA / CONEXIÓN	IRM 748	FORD 4000	2010
17	VELATORIA	PORTACORONA	INJ 018	AVEO	2010
18	VELATORIA	FUNEBRE	IPT 294	AVEO	2010
19	VELATORIA	AMBULANCIA	CCK 513	TRANSIT	1998
20	TELEFONIA	PLANTEL EXTERNO	HXA 086	FIAT FIORINO	2009
21	TELEFONIA	PLANTEL EXTERNO	JDU 583	FIAT FIORINO	2010
22	REDES	CUADRILLA	KVN364	TOYOTA HILUX	2012
23	CONSEJO		KVN365	TOYOTA COROLLA	2012
24	ADMINISTRACION	COMPRAS	LXX509	FIAT FIORINO	2012
25	REDES	CAPATAZ	NDQ743	TOYOTA HILUX	2013
26	REDES	LABORATORIO	NSH291	TOYOTA HILUX	2013
27	REDES	JEFATURA	NZN601	FIAT STRADA	2014
28	REDES	CAPATAZ	OLV907	TOYOTA HILUX	2015
29	REDES	JEFATURA	AB 879 EX	TOYOTA HILUX	2017
30	TELEFONIA	PLANTEL EXTERNO	AC 673 OA	FIAT FIORINO	2017
31	REDES	GRUA	AC 762 FG	IVECO DAILY	2018
32	REDES	HIDRO	AC 762 FH	IVECO DAILY	2018
33	REDES	GUARDIA	AE 309 KH	TOYOTA HILUX	2020
34	REDES	GUARDIA	AE 785 FN	TOYOTA HILUX	2021
35	REDES	JEFATURA	AF 047 OJ	TOYOTA HILUX	2021
Tractor	CEMENTERIO	CORTADOR	955	JOHN DEERE	
Tractor	CEMENTERIO	CORTADOR	INTEK 48"	POULAN PRO	
Tractor	CEMENTERIO	CORTADOR	ELICODALICO	INTERNACIONAL	
Tractor	CEMENTERIO	CORTADOR	X300	JOHN DEERE	
Tractor	CEMENTERIO	CORTADOR	YTH 20/42	HUSQVARNA	
Tractor	CEMENTERIO	CORTADOR	RADIO 0 54"	JOHN DEERE	
Tractor	CEMENTERIO	MINI EXCAVADORA	XN16	TAURUS	2021

Cooperativa Eléctrica de Monte Ltda.
Dra. VALERIA BATTICCI
SECRETARIA

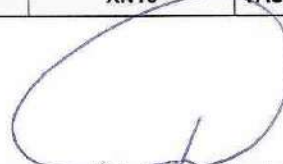
Cooperativa Eléctrica de Monte Ltda.
Lic. José Luis López
Presidente



POTOMOTVA SUBRAJ

NUM	DESCRIPCION	CANTIDAD	UNIDAD	VALOR UNITARIO	VALOR TOTAL
1001
1002
1003
1004
1005
1006
1007
1008
1009
1010
1011
1012
1013
1014
1015
1016
1017
1018
1019
1020
1021
1022
1023
1024
1025
1026
1027
1028
1029
1030
1031
1032
1033
1034
1035
1036
1037
1038
1039
1040
1041
1042
1043
1044
1045
1046
1047
1048
1049
1050
1051
1052
1053
1054
1055
1056
1057
1058
1059
1060
1061
1062
1063
1064
1065
1066
1067
1068
1069
1070
1071
1072
1073
1074
1075
1076
1077
1078
1079
1080
1081
1082
1083
1084
1085
1086
1087
1088
1089
1090
1091
1092
1093
1094
1095
1096
1097
1098
1099
1100





Balance Social

2021 / 2022

*Correspondiente al Septuagésimo Cuarto Ejercicio,
cerrado el 31 de marzo de 2022.*

74 años | 1948 - 2022





INSTITUCIONAL

En el marco de relaciones con la comunidad y las Instituciones de nuestra ciudad, la Cooperativa Eléctrica de Monte Ltda. Fiel a sus principios y valores de ayuda mutua, colaboración y solidaridad para con la comunidad, realizó durante el presente ejercicio las siguientes donaciones:

- ▶ Se colabora mensualmente con Bomberos Voluntarios de Monte.
- ▶ Se efectuaron distintas donaciones al Hospital Zenón Videla Dorna.
- ▶ Ayuda Económica y préstamo de instalaciones a Todos por el Agua.
- ▶ Se efectuó una ayuda económica al Hogar de Ancianos San José de la Montaña,
- ▶ También a la Asociación Civil Segundo Hogar,
- ▶ A la asociación civil "El abrazo de la Madre Teresa"
- ▶ Al Movimiento Cristiano y Misionero
- ▶ A la Sociedad Ecuestre Recreativa (Equino Terapia).
- ▶ Al consejo escolar de monte.

Apostando a los más jóvenes, con el fin de promover la capacitación y formación cooperativa, se continuó con el Programa Jóvenes Solidarios, donde más de 50 chicos de escuelas secundarias participaron de juegos y reuniones explicativas sobre, que es y como formar una Cooperativa.

Cooperativa Eléctrica de Monte Ltda.
Dra. VALERIA BATTICCI
SECRETARIA

Cooperativa Eléctrica de Monte Ltda.
Lic. José Luis López
Presidente



COMUNICACIÓN INSTITUCIONAL

En este periodo se sumaron nuevos servicios a nuestra institución, como por ejemplo, la plataforma digital de contenidos de entretenimiento CEMTV y nuestro Centro de Formación y Capacitación Cooperativa 18 de abril de 1948, desde el sector de Comunicación y Prensa se realizaron diferentes campañas, piezas de diseño gráfico, digital y audiovisual con el objetivo de acercarle a la comunidad (vía redes sociales, medios de comunicación y personalmente) todas las novedades de estos servicios.

Además, y como cada año, se difundió material relacionado a nuestras constantes obras, tanto del servicio de telefonía e internet (ampliación de la red de Fibra Óptica) como del servicio eléctrico (soterramientos de cables MT). También se comunicó contenido en relación a Convenios Educativos, efemérides y actos institucionales.

Prensa y difusión: CEMTV una nueva forma de entrenamiento:

La plataforma de contenido digital fue presentada al público en una conferencia de prensa realizada en nuestro Salón Auditorio en abril del 2021. En ese momento y bajo protocolo COVID-19 se convocó a los medios de comunicación para dar tan importante noticia. Durante la presentación se proyectó un video institucional de CEMTV en el cuál se observaban las virtudes de este nuevo servicio de contenido multiplataforma.

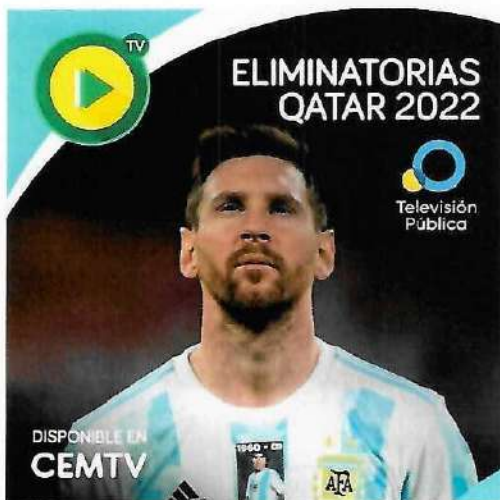

Posteriormente se realizaron una serie de tutoriales en formato papel (folleto tríptico), digital (placas informativas), y en videos (con locución), de cómo acceder al servicio, destacando sus principales características. Una vez instalado el servicio, se reforzó la imagen y se buscaron nuevas adhesiones mediante la elaboración de anuncios publicitarios en medios gráficos, digitales, televisivos y radiales, como por ejemplo la campaña "verano con CEMTV" o la difusión de eventos importantes como "vea la Copa América por CEMTV".

Cooperativa Eléctrica de Monte Ltda.
Dra. VALERIA BATTICCI
SECRETARIA

Cooperativa Eléctrica de Monte Ltda.
Lic. José Luis López
Presidente



Prensa y difusión: Centro de Formación y Capacitación Cooperativa 18 de abril de 1948.

Nuestro Centro de Formación fue presentado en una conferencia de prensa en nuestro Salón Auditorio en agosto de 2021, en la presentación se proyectó un video institucional en el que se detallaban los convenios realizados con diferentes instituciones educativas, como la UTN FRLP, RED GESTA y el CFL N° 402 LAS FLORES, y las carreras que cada una de ellas ofrece por medio de nuestro Centro.



Para la difusión de este nuevo servicio, pensado para la comunidad, se realizaron folletos trípticos y banners informativos detallando cada curso, carrera y posgrado ofrecido. Se elaboraron campañas para difundir el contenido como lo fue "La CEM llega a tu Barrio" en la que integrantes del Consejo de Administración recorrieron los Barrios de nuestra localidad repartiendo folletos e

informando a la población sobre las diferentes ofertas educativas que ofrecemos en el CFCC. Complementando la recorrida por los Barrios, se llevaron a cabo charlas en diversos espacios educativos logrando una mayor difusión del contenido. Todo lo realizado fue documentado y compartido a nuestros seguidores en nuestras redes sociales, así como también se seleccionaron los contenidos de mayor importancia para ser publicados en los medios de comunicación locales.

Paralelo a lo mencionado y como cada año se realizó la campaña para dar difusión a las **Becas Universitarias 2021** que nuestra Cooperativa ofrece, la mencionada comenzó en octubre de 2021 con una publicación



en nuestras redes sociales y los medios de comunicación, invitando a todos aquellos que deseen inscribirse en el examen para la adjudicación de las Becas, contenido que fue replicado en el transcurso de los meses, apoyando la información con videos y recordatorios del tiempo que restaba para el cierre de la inscripción. En diciembre de 2021 se realizó el examen en nuestro salón auditorio arrojando dos ganadores Milena Romano y Ezequiel Musacchio.

Cooperativa Eléctrica de Monte Ltda.
Dra. VALERIA BATTICCI
SECRETARIA

Cooperativa Eléctrica de Monte Ltda.
Lic. José Luis López
Presidente



Prensa y difusión sobre Obras y Donaciones.

Con el objetivo de seguir trabajando para nuestros socios se realizaron diferentes obras para los distintos servicios de la Cooperativa, por ejemplo las obras de soterramiento del cableado de media tensión, estas nos permiten brindar un óptimo servicio y no generan impacto visual, por lo que se trata de una obra funcional, segura y estética. También en el marco de la ampliación de la red de fibra óptica se realizaron importantes obras que fueron documentadas en videos y fotografías para posteriormente ser publicadas (como todas las obras antes mencionadas) en nuestras redes sociales y difundidas a los medios de comunicación con el objetivo de que cada asociado esté informado de este tipo de actividades que beneficiarán a la comunidad garantizando un servicio de calidad.



Cooperativa Eléctrica de Monte Ltda.
Dra. VALERIA BATTICCI
SECRETARIA

Cooperativa Eléctrica de Monte Ltda.
Lic. José Luis López
Presidente



Donaciones a Instituciones.

Durante este periodo se realizaron donaciones a diferentes instituciones y establecimientos de nuestra localidad, que sumadas a las que se realizan de manera periódica, año a año, colaboran en el crecimiento constante de nuestra comunidad.



Estas donaciones fueron documentadas en fotografías para ser compartidas en nuestra memoria y balance.

Efemérides

Nuestras redes sociales se caracterizan por mantener informado a la comunidad sobre nuestras actividades, pero también destaca los hechos importantes que son de relevancia para nuestro país y nuestra comunidad, es por esto que se elaboran y publican diseños relacionados con efemérides, algunos ejemplos:

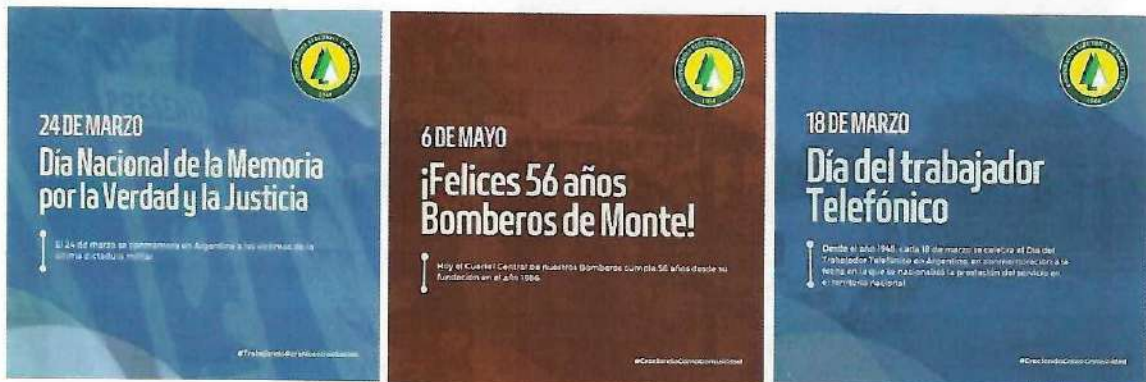

Cooperativa Eléctrica de Monte Ltda
Dra. VALERIA BATTICCI
SECRETARIA

Cooperativa Eléctrica de Monte Ltda.
Lic. José Luis López
Presidente



Crónicas y placas informativas:

Se realizaron placas informativas para nuestra comunidad, estas fueron compartidas en redes sociales y medios de comunicación, se informaron Cortes Programados, Necrológicas, Tutoriales de adhesiones a servicios, Tutoriales sobre medios de pago, Teléfonos importantes de contacto y Crónicas de eventos realizados por nuestra CEM.

Algunos ejemplos de las placas informativas:



 Cooperativa Eléctrica de Monte Ltda.
Dra. VALERIA BATTICCI
 SECRETARIA

 Cooperativa Eléctrica de Monte Ltda.
Lic. José Luis López
 Presidente



PALABRAS FINALES

Con este informe ponemos en conocimiento de ustedes todo el trabajo desarrollado durante este período.

Para nosotros ha sido un verdadero placer haber sido quienes impulsamos y concretamos las obras, desarrollamos las diferentes tareas y actividades que se detallan en esta memoria descriptiva, resaltando una vez más la predisposición y el esfuerzo de nuestros empleados y asesores para quienes reiteramos nuestro agradecimiento.

El Consejo de Administración.

Cooperativa Eléctrica de Monte Ltda.
Dra. VALERIA BATTICCI
SECRETARIA

Cooperativa Eléctrica de Monte Ltda.
Lic. José Luis López
Presidente

STATEMENTS

The following statements are prepared in accordance with the requirements of the Department of Education.

The statements are prepared on the basis of the information provided by the schools and are subject to audit.

STATEMENTS OF FINANCIAL POSITION

Particulars	2019/20	2018/19
Assets		
- Fixed Assets		
- Current Assets		
Liabilities		
- Current Liabilities		
- Long Term Liabilities		
Total		

Por el Ejercicio N° 74 Iniciado el 1° de ABRIL de 2021

Expresado en Moneda Homogenea al Cierre: 31 de MARZO de 2022

Denominación: " COOPERATIVA ELECTRICA DE MONTE LTDA."

Domicilio Legal: Eva Perón 365 - MONTE - Pcia. Bs. As.

Número de Matrícula
I.N.A.E.S. : 1.694

Del Estatuto: 18-04-1948
De las Modificaciones: 26/06/1999
Reformado: 14/5/2001, 18/11/2010 y
27/09/2013

C.U.I.T. : 30-54569788-9

Inscripción en el Instituto Provincial de Acción Cooperativa

Legajo: 1.114

Fecha de Vto. del Contrato Social : duración ilimitada Art. 2° Ley 20.337

Actividad Principal : DISTRIBUCION DE ENERGIA ELECTRICA

COMPOSICION DEL CAPITAL

ACCIONES		Suscripto	Realizado
Cantidad	Tipo		
193.352.328	Ordinarias \$ 1.- c/u	193.352.327,66	193.352.327,66

COOPERATIVA ELECTRICA DE MONTE LIMITADA

ESTADO DE SITUACION PATRIMONIAL al 31 de MARZO de 2.022

Comparativo con el Ejercicio Anterior

		<u>2.022</u>	<u>2.021</u>
ACTIVO			
ACTIVO CORRIENTE			
DISPONIBILIDADES			
Caja	\$ 314.506,30		
Recaudaciones a Depositar (Nota 2)	5.811.580,56		
Fondo Fijo	<u>2.000,00</u>	6.128.086,86	
BANCOS Ctas.Ctes			
Bco. Pcia.Bs.As. c/c - Monte	20.856.201,00		
Bco. Nación Arg. c/c - Monte - Recaud.	125.164,15		
Bco. Nación Arg. c/c - Monte - Pagos	10.183.545,78		
Bco. Nación Arg. Prepag Corp	37.983,24		
Cuenta Mercado Pago	15.588,00		
Bco. Pcia. Bs.As. c/c- P.U.R.E.E. - Monte	384,57		
Bco. Pcia. Bs.As. c/a- U\$S - Monte	61.810.755,60		
Bco. Santander Rio c/c - Monte	<u>3.359.471,75</u>	96.389.094,09	102.517.180,95
		102.517.180,95	85.247.528,30
INVERSIONES			
Bono Pcia. Bs As - Canc. de deuda en Pesos		306.006,50	
Bco. Pcia. - Plazo Fijo en Pesos		10.341.095,89	
Acciones		<u>45.277,15</u>	
		10.692.379,54	100.518.859,71
CREDITOS			
Asociados- Deudores por Suministro (Nota 3)		80.038.963,53	
Asociados- Deudores por Moratorias		1.931.949,72	
Deudores por venta mostrador		3.590.285,86	
Deudores en Concurso Preventivo (nota 4)		0,00	
Deudores en Quiebra (nota 4)		0,00	
Cobranzas Pendientes con tarjetas de Crédito		2.580.935,95	
Cobranzas Pendientes - Centros de cobro Vs.		<u>1.908.748,70</u>	
		90.050.883,76	117.279.136,59
OTROS CREDITOS			
Asociados Suscriptores		0,00	
Anticipos de Impuestos		3.331.176,87	
Anticipos de Sueldos		3.014.470,11	
Anticipos a Proveedores		185.926,70	
S/f DDJJ mensual IIBB		72.631,90	
Deudores por Servicio Telefonía		11.500.558,48	
Deudores por Servicios Sociales		205.200,00	
Imp al deb. y cred. bancario comp		268.873,95	
Ret ganancias p/ entidades de cobro		52.697,58	
Ret SUSS a favor		43.154,57	
Anticipo compra Inmueble		2.896.384,69	
Depósito en Garantía AFSCA		10.600,00	
Depósito Judicial		26.000,00	
Deudores por Vta.Mat. y Conexiones		<u>0,00</u>	
		21.607.674,85	36.230.212,12
BIENES DE CAMBIO (Nota 5)			
Materiales Servicio de Distribución		41.404.608,37	
Bienes para Servicios Sociales		2.129.740,00	
Materiales para Telefonía		<u>3.678.966,42</u>	
		47.213.314,79	86.220.363,41
Total del Activo Corriente		272.081.433,89	425.496.100,14
ACTIVO NO CORRIENTE			
CARGOS DIFERIDOS			
Gastos de Organización T.V. por Cable		1.057.355,76	
Gastos org. Proy. OMOV		15.128.460,69	
BIENES DE USO			
Neto de Amortizaciones (Anexo I y Nota 6)		<u>849.414.367,53</u>	
		865.600.183,98	766.148.796,67
Total del Activo No Corriente		865.600.183,98	766.148.796,67
TOTAL DEL ACTIVO		1.137.681.617,87	1.191.644.896,81

Dr. MAHILIANO ETCHEHANDY
Centador Público (U.N.L.P.)
T° 157 F° 248 Legajo 40939/1
C.P.C.E.P.B.A
CUIT 20-31431067-6

Firmado por mí al sólo efecto de su
identificación con informe de
fecha 07/06/2022

Batticci Valeria Maria
Secretaria

Sansone Miguel A.
Tesorero

José L. López
Presidente

COOPERATIVA ELECTRICA DE MONTE LIMITADA

ESTADO DE SITUACION PATRIMONIAL al 31 de MARZO de 2022

Comparativo con el Ejercicio Anterior

PASIVO	2.022	2.021
<u>PASIVO CORRIENTE</u>		
DEUDAS		
CAMMESA - Deuda por Suministro	44.292.248,00	
EDEA S.A. - Deuda por Suministro	0,00	
Proveedores Varios en cta.cte.	4.767.702,09	
Proveedores Telefonía Celular en cta.Cte	0,00	19.811.685,77
	49.059.950,09	
OTRAS DEUDAS		
OCEBA - Calidad de Servicio Técnico	715.119,52	
Depósitos en Garantía	1.148.508,41	
Anticipos para Obras de Terceros	9.393.870,22	
Recaudaciones p/ donaciones a terceros	11.845,93	
Remunerac. y C. Sociales a Pagar (Nota 7)	10.367.075,69	
Provisión de Impuestos	-	20.858.302,05
	21.636.419,77	
RETENCIONES e IMPUESTOS		
Nacionales	0,00	
Provinciales	3.832.396,80	
Municipales	6.331.339,43	
Programa Uso Racional Energía Eléctrica	0,00	
Actuación OCEBA a reintegrar	218.875,91	
Cuotas a pagar Comp Agrup FACE	1.907.669,08	
ARBA - I.I.Brutos Agente Ret. y Percepción	347.642,08	
AFIP - Retenc. a Pagar - SICORE (Nota 8)	567.139,70	
AFIP - IVA	9.746.398,44	23.108.826,67
	22.951.461,42	
PREVISIONES		
Previsiones Multas O.C.E.B.A.	0,00	
Previsiones Despidos	320.410,59	
Provisión Benef. Post-Relac.Laboral (Nota 10)	7.329.784,55	6.671.736,35
	7.650.195,14	
ACREDORES FINANCIEROS		
Cheques Diferidos	0,00	59.902.397,30
	-	
TOTAL DEL PASIVO CORRIENTE	101.298.026,42	130.352.948,14
<u>PASIVO NO CORRIENTE</u>		
Provisión Beneficios Post-Relac.Laboral (Nota 10)	43.300.579,85	53.457.950,41
TOTAL DEL PASIVO NO CORRIENTE	43.300.579,85	53.457.950,41
TOTAL DEL PASIVO	144.598.606,27	183.810.898,55
PATRIMONIO NETO (s/Estado Correspondiente)	993.083.011,60	1.007.833.998,26
TOTAL IGUAL AL ACTIVO	1.137.681.617,87	1.191.644.896,81



Dr. MAXIMILIANO ETCHEHANDY
Contador Público (U.N.L.P.)
T° 157 F° 248 Legajo 40939/1
C.P.C.E.P.B.A
CUIT 20-31431067-6

Firmado por mí al sólo efecto
de su identificación con
informe de fecha 07/08/2021



Batticci Valeria Maria
Secretaría



Sansone Miguel Angel
Tesorero

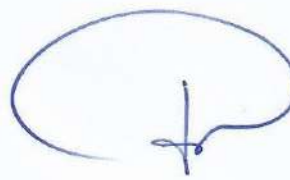

José L. López
Presidente

Cooperativa Electrica de Monte Ltda.

ESTADO DE RESULTADOS

Por el Ejercicio Cerrado al 31 de Marzo de 2022

Comparativo con el ejercicio anterior

	<u>2022</u>	<u>2021</u>
	\$	\$
RESULTADOS ORDINARIOS		
Venta Netas de Bienes y Servicios (Anexos I y II)	605.206.233,30	726.418.185,11
Costo de los Bienes y Servicios Vendidos (Anexos I, II, III y IV)	<u>(204.916.295,35)</u>	<u>(284.300.016,28)</u>
Excedente Bruto	400.289.937,95	442.118.168,83
Gastos de Operación (Anexos I, II, III y IV)	(339.228.954,87)	(351.523.589,37)
Gastos de Comercializac. (Anexos I, II, III y IV)	(40.373.640,97)	(11.867.396,86)
Gastos de Administracion (Anexos I, II, III y IV)	(84.798.142,59)	(92.351.611,39)
Resultados Financieros y Por Tenencia (Anexos I, II, IV y VI)	(3.243.302,24)	(21.244.249,46)
Otros Ingresos y Egresos (Anexos I, II, IV y VI)	33.049.796,45	15.544.362,13
Total de Gastos	<u>(434.594.244,22)</u>	<u>(461.442.484,94)</u>
Excedente/ Pérdida de las Operaciones Ordinarias	<u>(34.304.306,27)</u>	<u>(19.324.316,12)</u>
RESULTADOS EXTRAORDINARIOS		
Otros Ingresos y Egresos (Anexos I, II, IV y VI)	32.318.353,64	31.386.161,13
Excedente de las Operac. Extraordinarias	<u>32.318.353,64</u>	<u>31.386.161,13</u>
EXCEDENTE DEL EJERCICIO ANTES DEL RECPAM	<u>(1.985.952,63)</u>	<u>12.061.845,01</u>
RECPAM	<u>(12.809.489,29)</u>	<u>(28.823.907,70)</u>
EXCEDENTE DEL EJERCICIO	<u>(14.795.441,92)</u>	<u>(16.762.062,68)</u>
COMPOSICION DEL EXCEDENTE DEL EJERCICIO		
Por la Gestion Cooperativa con Asociados (Anexo I)	(54.061.582,30)	(63.692.585,95)
Por la Gestion Cooperativa con No Asociados (Anexo I)	-	-
Por Operaciones ajenas a la Gestion Cooperativa (Anexo VI)	39.266.140,38	46.930.523,26
EXCEDENTE DEL EJERCICIO	<u>(14.795.441,92)</u>	<u>(16.762.062,68)</u>

Dr. MAXIMILIANO ETCHEHANDY
 Contador Público (U.N.L.P.)
 T° 157 F° 248 Legajo 40939/1
 C.P.C.E.P.B.A
 CUIT 20-31431067-6

Se firma al solo efecto de su identificación con informe de fecha 07/05/2022

Batticci, Valeria Maria
 Secretaria

Sansone Miguel Angel
 Tesorero

José L. López
 Presidente

Los Anexos, Cuadros Seccionales, Apéndices Seccionales y Notas son parte integrante de los Estados Contables
 SE EMITE DICTAMEN POR SEPARADO.

COOPERATIVA ELECTRICA DE MONTE LTDA.

ESTADO DE EVOLUCION DEL PATRIMONIO NETO

Por el Ejercicio Finalizado al 31/03/2022

Comparativo con el ejercicio anterior

En Pesos

RUBROS	Aportes de los Asociados			Reservas y Fondos	Resultados No Asignados	31/03/2022	31/03/2021
	Capital Suscripto	Ajuste de Capital	Total			Total del Patrimonio Neto	Total del Patrimonio Neto
Saldos al Inicio del Ejercicio	193.307.872,40	434.970.865,23	628.278.737,63	396.316.959,18	(16.761.698,55)	1.007.833.998,26	1.046.872.967,12
Reserva por revaluo Ley 27430						-	-
Suscripción de Acciones	44.455,26		44.455,26			44.455,26	33.007,41
Reafectación Reserva			-			-	-
Asignacion de Asamblea Ordinaria			-			-	(22.309.913,60)
Consumo de Fondos			-			-	-
Ajuste por inflacion del ejercicio			-			-	-
Excedente del Ejercicio según Estados de Resultados			193.352.327,66	434.970.865,23	628.323.192,89	(14.795.441,92)	(16.762.062,68)
Saldos al Cierre del Ejercicio	193.352.327,66	434.970.865,23	628.323.192,89	396.316.959,18	\$(31.557.140,47)	993.083.011,60	1.007.833.998,26

Las Notas y Anexos que se acompañan forman parte integrante de estos Estados.

DICTAMEN PROFESIONAL POR SEPARADO

Dr. MAXMILIANO ETCHEHANDY
 Contador Público (U.N.L.P.)
 T° 157 F° 248 Legajo 40938/1
 C.P.C.E.P.B.A.
 CUIT 20-31431067-6

Battici, Valeria María
 Secretaria

Miguel A. Sansone
 Tesorero

José L. López
 Presidente

Se firma al sólo efecto de su identificación con informe de fecha 07/06/2022

COOPERATIVA ELECTRICA DE MONTE LTDA

CIERRE DE EJERCICIO : 31 DE MARZO DE 2022

ANEXO DE BIENES DE USO

RUBROS	VALOR AL COMIENZO DEL EJERCICIO	AUMENTOS	DISMINUCIONES	VALOR AL CIERRE DEL EJERCICIO	AMORTIZACIONES						
					ACUM. AL COMIENZO DEL EJERCICIO	BAJAS	ALLO- CUO- TA	DEL EJERCICIO MONTO	ACUM. AL CIERRE DEL EJERCICIO	VALOR NETO RESULTANTE	
	1	2	3	4=1-2+3	5	6	7	8	9=5-8	10=4-9	
INMUEBLES	81,398,894,23	155,475,54		81,398,894,23	11,950,887,78		2	1,318,546,86	13,269,434,64	68,129,459,59	
MAQUINARIAS	960,660,23	1,031,680,26		1,116,135,77	1,031,680,26		10	-	1,031,680,26	84,455,51	
RED CTE.-ALTERNADA	336,566,054,92	31,110,702,87		367,676,757,80	57,221,430,70		3	8,728,966,25	66,448,396,95	301,228,360,85	
LINEAS DISTRIB.-ABBOTT	432,127,70			432,127,70	432,127,70		3	-	432,127,70	17,843,271,65	
LINEAS PRIMARIAS 13.2 KV.-	33,247,565,46	5,686,253,87		38,933,819,33	14,598,489,10		3	807,845,71	21,227,180,01	72,226,584,66	
TRANSFORMADORES	87,766,280,80			87,766,280,80	16,024,884,11		3	2,202,316,50	15,404,313,91	389,179,97	
LINEAS DIST.-ZONA BALNEARIA	790,594,12	248,542,28		1,039,136,40	352,254,33		3	19,209,62	401,474,15	112,088,20	
LINEAS DIST.-ZONON V.DORNA	248,542,28			248,542,28	130,415,01		3	6,059,07	136,464,08	179,708,79	
LINEAS DIST.-GORCHS	657,900,01			657,900,01	462,205,65		3	15,965,57	478,191,22	193,912,412,51	
AMPLIACION RED RURAL	221,083,270,43	22,651,794,31		243,735,064,74	44,043,806,58		3	5,778,845,64	49,822,662,23	60,722,891,06	
OBRA 43.-P.E.R.-	3,194,290,82			3,194,290,82	3,194,290,82		4	-	23,319,762,82	588,050,17	
MEDIDORES	70,444,110,96	13,598,542,92		84,042,653,88	19,988,437,41		5	3,331,325,41	17,844,978,42	13,228,934,07	
INSTALACIONES	461,965,73	323,265,15		785,230,88	138,177,68		10	59,023,03	25,401,122,31	10,682,143,36	
EQUIPAMIENTO	26,748,373,08	1,330,601,41		28,078,974,49	16,364,606,73		20	2,973,319,78	14,898,566,52	9,542,922,54	
PARQUE MOVIL.-C.E.M.-	26,037,740,51	10,045,525,16		36,083,265,67	22,427,742,53		20	1,943,700,07	1,139,979,36	526,077,46	
MUEBLES Y UTILES C.E.M.	23,076,728,72	1,354,783,34		24,431,512,06	12,944,865,45		20	-	2,320,187,35	6,248,305,86	
BIBLIOTECA	692,12			692,12	692,12		10	-	1,668,743,75	3,718,865,38	
PARQUE MOVIL.-SERV.SOC.-	1,139,979,36	10,384,78		1,150,364,14	1,139,979,36		20	177,741,84	138,942,96	8,248,306,86	
MUEBLES Y UTILES.-SERV.SOC.-	2,194,824,21			2,194,824,21	2,194,824,21		2	-	2,320,187,35	3,718,865,38	
EDIFICIO.-CASA VELETORIA	8,577,473,21			8,577,473,21	2,168,224,39		0	138,942,96	2,320,187,35	14,236,821,95	
INMUEBLES CEMENTERO	5,575,359,94			5,575,359,94	-		2	290,856,72	3,718,865,38	4,370,862,79	
EDIFICIOS CEMENTERO	17,955,697,34	3,439,789,09		21,395,486,43	3,428,008,66		10	328,592,80	598,722,04	1,105,369,10	
MAQUINARIAS Y HERRAM. CEMENTERIO	2,964,433,68	159,387,69		3,123,821,37	1,704,767,18		10	138,018,87	33,044,103,88	1,573,066,88	
MUEBLES Y UTILES CEMENTERIO	1,704,087,14	34,757,73,07		1,738,844,21	480,703,07		5	2,828,569,89	68,707,391,47	34,487,746,59	
CENTRAL TELEFONICA	34,757,73,07	918,291,57		35,676,024,64	30,215,534,19		10	4,162,526,92	92,469,68	393,941,48	
REDES TELEFONICAS	102,277,446,49			102,277,446,49	64,545,484,55		10	39,395,91	1,569,730,41	1,971,567,00	
MAQUINARIAS Y HERRAMIENTAS TELEFONIA	458,411,16	42,202,61		500,613,77	1,412,315,28		20	157,415,13	3,162,899,10	6,126,832,22	
PARQUE MOVIL.- TELEFONIA	1,728,887,11	5,734,225,89		7,463,113,00	2,780,647,33		33	382,251,77	14,746,925,01	4,442,583,81	
MUEBLES Y UTILES TELEFONIA	4,676,789,21	776,774,68		5,453,563,89	9,587,663,88		20	5,161,262,13	3,410,989,25	8,038,800,30	
TERMINALES DE TELECOMUNICACIONES	15,141,535,34	7,311,310,11		22,452,845,45	2,152,098,81		5	1,258,800,44	6,120,847,82	1,654,576,25	
SOFTWARE	7,078,689,48			7,078,689,48	3,138,568,09		5	2,982,379,53	0,00	3,937,174,09	
INSTALACIONES DOMIC. DE F.O.	6,849,437,81			6,849,437,81			5		0,00	1,885,203,89	
OBRAS EN CURSO.- CIVILES		3,937,174,09		3,937,174,09			5		0,00	3,928,168,56	
OBRAS ELECTRICAS EN CURSO.- PROPIAS		1,885,203,89		1,885,203,89			5		0,00		
OBRAS ELECTRICAS EN CURSO.- TERCEROS		4,354,127,21		4,354,127,21			10	427,940,65	427,940,65		
HARDWARE											
TOTALS	1,123,205,270,89	123,374,300,58	3,893,908,25	1,246,665,603,23	348,133,883,43	0,00		48,137,362,297	396,271,235,70	849,414,367,53	

D. MAXIMILIANO ETCHEHANDY
 Contador Publico (U.N.L.P.)
 T° 157 F° 248 Legajo 40939/1
 C.P.C.E.P.B.A
 CUIT 20-31431067-6

Battisti Valeria Maria
 Secretario

Sansone Miguel Angel
 Tesorero

Jose L. Lopez
 Presidente

Se firma al solo efecto de su identificación con el informe de fecha 07/06/2022

COOPERATIVA ELECTRICA DE MONTE LIMITADA

ESTADO DE FLUJO DE EFECTIVO AL 31 de MARZO de 2022 (método directo)

	2022	2021
<u>Variaciones del Efectivo</u>		
Disponibilidades al inicio del ejercicio	85.247.528,30	61.097.588,16
Modificación de Ejercicios anteriores		
Disponibilidades modificado al inicio del ejercicio	85.247.528,30	61.097.588,16
Disponibilidades al cierre del ejercicio	102.517.180,95	85.247.528,30
<u>VARIACION DEL EFECTIVO</u>	17.269.652,65	24.149.940,14
<u>Causas de las Variaciones del Efectivo</u>		
<u>Actividades operativas</u>		
Cobros por ventas de Bienes y Servicios	631.865.487,45	786.514.201,80
Pagos a proveedores de Bienes y Servicios.	(257.747.713,59)	(444.213.013,93)
Pagos al personal y cargas sociales	(229.696.921,47)	(238.941.975,15)
Consumo de Fondos, Reservas y Previsiones	-	(90.987,53)
RECPAM del efectivo	(9.874.223,54)	(19.051.296,89)
Flujo neto de efectivo generado antes de las operaciones extraordinarias.	134.546.628,85	84.216.928,31
<u>Flujo Neto de Efectivo generado por actividades operativas</u>	134.546.628,85	84.216.928,31
<u>Actividades de Inversión</u>		
Cobros de intereses	0,00	2.110.275,24
Cobro por Venta de Bienes de Uso	1.099.280,06	728.846,18
Cobro por Recupero Sinistros	94.244,88	203.663,71
Pagos por compras de Bienes de Uso	(120.374.300,58)	(110.481.048,99)
<u>Flujo Neto de Efectivo generado por las actividades de inversión</u>	(119.180.775,64)	(107.438.263,86)
<u>Actividades de Financiación</u>		
Aportes en efectivo de los propietarios	43.542,78	20.961.012,00
Aumento de las inversiones	(54.112.507,13)	1.736.106,12
Diferencias de Cambio	18.828.108,22	11.142.743,54
Disposición Fondos PUREE II	-	-
Liberación FREBA y Aplicación	-	-
Fdo.Prov.Compensa y Asistencia Económ.	37.144.655,57	13.531.414,04
Convergencia Tarifaria SSP- 09/2014	0,00	0,00
<u>Flujo Neto de Efectivo por las Actividades de Financiación</u>	1.903.799,44	47.371.275,69
<u>VARIACION DEL EFECTIVO</u>	17.269.652,65	24.149.940,14

Dr. MAXIMILIANO ETCHEHANDY

Contador Público (U.N.L.P.)
T° 157 F° 248 Legajo 40939/1
C.P.C.E.P.B.A
CUIT 20-31431067-6

Se firma al solo efecto de su identificación
con informe de fecha 07/06/2022

Batticci Valeria María
Secretaría

Sansone, Miguel Angel
Tesorero

José L. López
Presidente

ANEXO I

COOPERATIVA ELECTRICA DE MONTE LTDA.

RESULTADO POR LA GESTION COOPERATIVA CON ASOCIADOS Y NO ASOCIADOS Y POR OPERACIONES AJENAS A LA GESTION COOPERATIVA

Por el Ejercicio Cerrado al 31 de Marzo de 2.022

Comparativo con el ejercicio anterior

CONCEPTOS	31/03/2022		31/03/2021	
	POR LA GESTION COOPERATIVA		AJENAS A LA GESTION COOPERATIVA	
	ASOCIADOS	NO ASOCIADOS	TOTAL	TOTAL
RESULTADOS ORDINARIOS				
Ventas Netas de Bienes y Servicios (Anexo II y C, Secc. I a IV)	605.206.233,30	-	605.206.233,30	726.418.185,11
Costo de los Bienes y Serv. Vendidos (Anexos I y II y C, Secc. I a IV)	(204.916.295,35)	-	(204.916.295,35)	(284.300.016,28)
Excedente Bruto	400.289.937,95	0,00	400.289.937,95	442.118.168,83
Gs. de Operacion (Anexo II y C Seccionales I a IV)	(339.228.954,87)	-	(339.228.954,87)	(351.523.589,37)
Gs. de Comercializac. (Anexo II y C Seccionales I a IV)	(40.373.640,97)	0,00	(40.373.640,97)	(11.867.396,86)
Gs. de Administrac. (Anexo II y C Seccionales I a IV)	(84.798.142,59)	0,00	(84.798.142,59)	(92.351.611,39)
Resultados Federales y por Tenencia (Anexo II y C, Secc. I a IV)	(18.052.791,53)	0,00	(18.052.791,53)	(50.068.157,15)
Otros Infg. y Egresos (Anexos II y VI y C, Secc. I a IV)	26.102.009,71	0,00	26.102.009,71	13.544.362,13
Total de Gastos	(454.351.520,25)	-	(454.351.520,25)	(490.265.392,64)
Pérdida / Excedente de las Operaciones Ordinarias	(54.061.582,30)	0,00	(54.061.582,30)	(48.148.223,81)
RESULTADOS EXTRAORDINARIOS				
Otros Ingresos (Anexos II y VI y C, Seccionales I a IV)	0,00	0,00	0,00	31.386.161,13
Excedente de las Operaciones Extraordinarias	0,00	0,00	0,00	31.386.161,13
EXCEDENTE DEL EJERCICIO	(54.061.582,30)	0,00	(54.061.582,30)	(16.762.062,68)

Total de Gastos Directos (Anexo IV y Aprendizices I, II, III y IV)

Total de Gastos Indirectos (Anexo IV y Aprendizices I, II, III y IV)

Total de Gs. Directos e Indirectos

606.084.418,71
79.275.405,50
685.369.825,31

728.758.576,41
51.352.194,55
790.110.771,06

Dr. MAXIMILIANO ETCHEANDY
Contador Publico (U.N.L.P.)
T 157 F. 248 Legajo 40939/1
C.P.C.E.P.B.A.
CURT 20-31431067-6

Firmado por mí al solo efecto de su identificación
con informe de fecha 07/06/2022

Bartolomé Valera María
Secretario

Sansone Miguel Angel
Tesorero

José L. López
Presidente

ANEXO II

COOPERATIVA ELECTRICA DE MONTE LTDA.
RESULTADOS POR LA GESTION COOPERATIVA DESAGREGADO POR SECCION

Por el Ejercicio cerrado al 31 de Marzo 2022

Comparativo con el ejercicio anterior

CONCEPTOS	31/03/2022				31/03/2021	
	Energia	S.Sociales	S.Telefonia	C.Parque	TOTAL	TOTAL
RESULTADOS ORDINARIOS						
Ventas y Servicios (Anexo I y C. Seccionales I a IV)	460.629.168,80	32.485.629,73	86.388.524,72	25.702.910,05	605.206.233,30	726.418.185,11
Costo de Bienes y Servicios (Anexo I y C. Seccionales I a IV)	(171.592.522,92)	(5.497.696,95)	(27.826.075,48)	0,00	(204.916.295,35)	(284.300.016,28)
Excedente Bruto	289.036.645,88	26.987.932,78	58.562.449,24	25.702.910,05	400.289.937,95	442.118.168,83
Gs Operación (Anexo I y C. Seccionales I a IV)	(257.109.407,82)	(15.725.351,41)	(47.095.059,41)	(19.299.136,23)	(339.228.954,87)	(351.523.589,37)
Gs Comercializacion (Anexo I y C. Seccionales I a IV)	(38.980.334,24)	(59.115,01)	(1.187.010,72)	(147.181,00)	(40.373.640,97)	(11.867.396,86)
Gs Administracion (Anexo I y C. Seccionales I a IV)	(65.439.492,29)	(5.949.371,98)	(9.080.697,32)	(4.328.581,00)	(84.798.142,59)	(92.351.611,39)
Res. Ficticio y por Tra. (Anexo I y C. Seccionales I a IV)	(12.594.042,62)	(774.822,08)	(2.073.002,72)	(610.924,11)	(16.052.791,53)	(21.244.249,45)
Otros Ingresos y Egresos (Anexo I C. Seccionales I a IV)	26.102.009,71	-	-	-	26.102.009,71	-
TOTAL GASTOS	(348.021.267,26)	(22.508.660,48)	(59.435.770,17)	(24.385.822,34)	(454.351.520,25)	(476.986.847,07)
Excedente / Perdida de las Operac. Ordinarias	(58.984.621,38)	4.479.272,30	(873.320,93)	1.317.087,71	(54.061.582,30)	(34.868.678,25)
RESULTADOS EXTRAORDINARIOS						
Otros Ingresos y Egresos (Anexo I y C. Seccionales I a IV)	0,00	0,00	0,00	0,00	0,00	0,00
Excedente (Perdida) de Operac. Extraordinarias	0,00	0,00	0,00	0,00	0,00	0,00
EXCEDENTE (PERDIDA) DEL EJERCICIO	(58.984.621,38)	4.479.272,30	(873.320,93)	1.317.087,71	(54.061.582,30)	(34.868.678,25)
Total de Gastos Directos (Anexo IV y Apéndices I, II, III y IV)	483.261.180,46	24.072.554,94	76.902.254,43	21.871.901,57	606.107.891,40	699.934.668,71
Total de Gastos Indirectos (Anexo IV y Apéndices I, II, III y IV)	62.454.619,43	3.933.802,49	10.359.591,22	2.513.920,77	79.261.933,91	61.352.194,65
Total de Gs. Directos e Indirectos	545.715.799,89	28.006.357,43	87.261.845,65	24.385.822,34	685.369.825,31	761.286.863,36

DR. MAXIMILIANO ETCHEHANDY

Cofundador Público (U.N.L.P.)
 T° 157 F° 248 Legajo 40939/1

C.P.C.E.P.B.A

CUIT 20-31431067-6

Battucci, Valeria Maria
 Secretaria

Sansone Miguel Angel
 Teorero

José L. López
 Presidente

Firmado por mí al solo efecto de su identificación
 con informe de fecha 07/09/2022

ANEXO III

COOPERATIVA ELECTRICA DE MONTE LTDA.

GASTOS OPERATIVOS DESAGREGADOS POR SU NATURALEZA

Por el ejercicio Cerrado al 31 de Marzo de 2022

Comparativo con el ejercicio anterior

CONCEPTOS	31/03/2022			TOTAL	31/03/2021	TOTAL
	Gastos de Operación	Gastos de Comercialización	Gastos de Admnstración			
Sueldos y Jornales mas C.Sociales	229.696.921,47			229.696.921,47		238.941.975,15
Indemnización Despidos	39.117,07			39.117,07		18.571,26
Gastos Distrib. y Mantenim.	21.021.168,73			21.021.168,73		19.816.635,20
Conserv. y Reparacion de Edificios	2.299.167,63			2.299.167,63		2.116.252,93
Conserv. y Reparaciones de Automotores	5.121.034,33			5.121.034,33		6.640.575,89
Combustibles y Lubricantes	5.477.145,42			5.477.145,42		4.136.867,55
Clausulas Economicas C.C.T.	13.797.546,00			13.797.546,00		8.064.893,16
Reparacion Transformadores	1.627.994,37			1.627.994,37		1.100.145,64
Ropa y Equipo p/personal	2.487.077,19			2.487.077,19		2.193.424,74
Seguros	2.079.883,60			2.079.883,60		2.842.555,27
Honorarios y Servicios Tecnicos	6.054.088,08			6.054.088,08		9.650.052,84
Amortizaciones del Ejercicio	48.137.352,27			48.137.352,27		53.387.124,05
DDJJ ENACOM	601.985,87			601.985,87		-
Resarcimiento por daños a artefactos	270.216,04			270.216,04		-
Viaticos	281.303,44			281.303,44		191.473,59
Gastos Instalaciones líneas Telefónicas	236.953,36			236.953,36		60.890,42
Colaboración con Municip de Monte				-		1.215.861,81
Aportes FACE		1.111.149,92		1.111.149,92		899.315,11
Fletes y Comisiones		1.107.287,39		1.107.287,39		2.228.470,02
Publicidad y Publicaciones		824.932,80		824.932,80		1.126.039,38
Tasa Fiscaliz. OCEBA		4.066.916,59		4.066.916,59		1.691.160,31
Reintegro actuación OCEBA		974.439,99		974.439,99		-
Penalidades de Calidad Serv. y Producto		1.741.729,48		1.741.729,48		1.912.307,64
Fondo Nacional Energía Electrica		9.145.417,84		9.145.417,84		-
Fondo para Educación y Promoción		6.766.689,43	237.122,44	7.003.811,87		-
Agreg. Tarifario - AT		8.961.760,93		8.961.760,93		-
Agreg. Tarifario - GD		2.279.119,94		2.279.119,94		-
Agreg. Tarifario - ACGD		1.207.188,56		1.207.188,56		-
Tasa de fiscalización y control		400.249,85		400.249,85		-
Aportes Fecotel, CATEL, CABASE		507.350,71		507.350,71		623.284,31
Incobrables		1.279.407,54		1.279.407,54		1.934.036,90
Sueldos y Jornales + C.Sociales			54.449.814,90	54.449.814,90		50.003.675,81
Honorarios Profesionales			12.340.787,97	12.340.787,97		4.832.418,64
Donaciones			40.779,89	40.779,89		4.964.880,00
Gastos de Computacion			1.320.845,27	1.320.845,27		1.876.213,68
Gastos Varios			3.811.119,67	3.811.119,67		4.994.375,26
Impuestos y Tasas			2.828.533,76	2.828.533,76		19.006.196,72
Alquileres			136.237,07	136.237,07		284.789,71
Papelería e Imprenta			1.519.427,49	1.519.427,49		1.672.178,42
Telefono Franqueo y Gas			1.354.163,39	1.354.163,39		1.376.794,30
Dist.Ind - Admin - Arrendamientos			101.849,30	101.849,30		-
Dist.Ind - Direccion - Servicios			2.322.586,54	2.322.586,54		831.974,56
Dist.Ind - Direccion - Personal			1.329.048,45	1.329.048,45		970.957,58
Dist.Ind - Admin - Personal			2.830.600,69	2.830.600,69		-
Dist.Ind - Admin - Servicios			175.225,76	175.225,76		-
TOTALES	339.228.954,87	40.373.640,97	84.798.142,59	464.400.738,43		451.608.369,85

 Dr. MAXIMILIANO ETCHEHANDY
 Contador Público (U.N.L.P.)
 T° 157, F° 248 Legajo 40939/1
 C.P.C.E.P.B.A
 CUIT 20-31431067-6

Firmado por mí al sólo efecto de su identificación
con informe de fecha 07/09/2022

 Batticci, Valeria Maria
 Secretaria

 Sansone Miguel Angel
 Tesorero

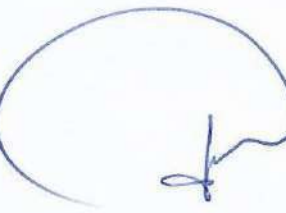
 José L. López
 Presidente

ANEXO IV

Cooperativa Eléctrica de Monte Ltda.

Por el Ejercicio Cerrado al 31/3/2022

**Gastos Directos e Indirectos, Resultados Financieros y por Tenencia
y Otros Ingresos Originados por la Gestion Cooperativa**

Comparativo con el ejercicio anterior

CONCEPTOS	31/03/2022			31/03/2021
	Directos	Indirectos	TOTAL	TOTAL
COSTO DE VENTAS				
Compra de Energía Eléctrica	171.592.522,92		171.592.522,92	247.256.589,03
Costos de Ataúdes	5.497.696,95		5.497.696,95	5.240.224,01
Tráfico Telefonía	1.686.309,06		1.686.309,06	2.088.141,00
Cargo conexión Internet	26.139.766,42		26.139.766,42	29.715.062,24
TOTALES	204.916.295,35		204.916.295,35	284.300.016,28
GASTOS DE OPERACIÓN				
Sueldos y Jornales mas C.Sociales	229.696.921,47		229.696.921,47	238.941.975,15
Indemnización Despidos	39.117,07		39.117,07	19.671,26
Gastos Distrib. y Mantenim.	21.021.168,73		21.021.168,73	19.816.636,20
Conserv. y Reparación de Edificios	2.299.167,63		2.299.167,63	2.116.252,93
Conserv. y Reparaciones de Autom.	5.121.034,33		5.121.034,33	6.840.875,89
Combustibles y Lubricantes	5.477.145,42		5.477.145,42	4.136.867,55
Clausulas Economicas C.C.T.	13.797.546,00		13.797.546,00	8.064.893,16
Reparación Transformadores	1.627.994,37		1.627.994,37	1.100.145,84
Rope y Equipo p/personal	2.467.077,19		2.467.077,19	2.193.424,74
Seguros	2.079.883,60		2.079.883,60	2.842.555,27
Honorarios y Servicios Técnicos	6.054.088,08		6.054.088,08	9.650.062,84
Amortizaciones del Ejercicio	48.137.352,27		48.137.352,27	53.387.124,05
DDJJ ENACOM	601.985,87		601.985,87	-
Resarcimiento por daños a artefactos	270.216,04		270.216,04	-
Viáticos	281.303,44		281.303,44	191.473,59
Gastos Instalaciones líneas Telefónicas	236.953,36		236.953,36	60.890,42
Colaboración con Municipalidad de Monte	-		-	1.215.861,81
TOTALES	339.228.954,87		339.228.954,87	350.377.299,50
GASTOS DE COMERC.				
Aportes FACE	1.111.149,92		1.111.149,92	899.315,11
Fletes y Comisiones	1.107.287,39		1,107,287,39	2,228,470,02
Publicidad y Publicaciones	824.932,80		824.932,80	1,126,039,38
Tasa Fiscaliz. OCEBA	4.066.916,59		4,066,916,59	1,691,160,31
Reintegro actuación OCEBA	974.439,99		974,439,99	-
Penalizaciones de Calidad Serv. y Producto	1.741.729,48		1,741,729,48	1,912,307,64
Fondo Nacional Energía Eléctrica	9.145.417,84		9,145,417,84	-
Fondo para Educación y Promoción	6.766.689,43		6,766,689,43	-
Agreg. Tarifario - AT	8.961.760,93		8,961,760,93	-
Agreg. Tarifario - GD	2.279.119,94		2,279,119,94	-
Agreg. Tarifario - ACGD	1.207.188,56		1,207,188,56	-
Tasa de fiscalización y control	400.249,85		400,249,85	-
Aportes Fecotel, CATEL, CABASE	507.350,71		507,350,71	623,284,31
Incobrables	1.279.407,54		1,279,407,54	1,934,036,90
TOTALES	40.373.640,97		40.373.640,97	10.414.613,87
GASTOS DE ADMINIST.				
Sueldos y Jornales + C.Sociales	-	54.449.814,90	54.449.814,90	60.003.675,81
Honorarios Profesionales	6.555.525,19	5.785.262,78	12.340.787,97	4.832.418,64
Donaciones	40.779,89		40,779,89	4,964,880,00
Gastos de Computación	1.320.845,27		1,320,845,27	1,878,213,88
Gastos Varios	3.811.119,67		3,811,119,67	4,994,375,26
Impuestos y Tasas	2.828.533,76		2,828,533,76	19,008,196,72
Alquileres	136.237,07		136,237,07	284,769,71
Papelería e Imprenta	1.519.427,49		1,519,427,49	1,672,178,42
Telefono Franqueo y Gas	1.354.163,39		1,354,163,39	1,376,794,30
Fondo para Educación y Promoción	237.122,44		237,122,44	-
Dist.Ind - Admin - Arrendamientos	-	101.849,30	101,849,30	-
Dist.Ind - Direccion - Servicios	330.248,55	1.992.337,99	2,322,586,54	831,974,55
Dist.Ind - Direccion - Personal	-	1.329.048,45	1,329,048,45	970,957,58
Dist.Ind - Admin - Personal	-	2.830.600,69	2,830,600,69	-
Dist.Ind - Admin - Servicios	-	175.225,76	175,225,76	-
TOTALES	18.134.002,72	66.664.139,87	84.798.142,69	90.816.456,68
RES. FINANC. y por TENENCIA				
Recargos por Mora Serv. Electrico	-		-	-
Reintegros recargos por mora- Serv Electrico	-		-	-
Comisiones y Cs. Bancarios S.Eléctricos	-	6.824.725,14	6,824,725,14	11,030,949,65
Impto. al debito y Credito Banc. S.Elect.	-	5.769.317,48	5,769,317,48	7,394,472,04
Impto. al debito y Credito Banc. S.Sociales	-	354.719,73	354,719,73	-
Impto. al debito y Credito Banc. Telefonía	-	949.393,52	949,393,52	-
Impto. al debito y Credito Banc. Cementerio	279.146,10		279,146,10	-
Recargos por Mora Serv. Telefonía	-		-	-
Comisiones y Gastos Bancarios S.Soc.	-	420.102,35	420,102,35	-
Comisiones y Gastos Bancarios S.Telef.	-	1.123.609,20	1,123,609,20	1,699,83
Comisiones y Gastos Bancarios Cementerio	331.778,01		331,778,01	-
Intereses Resarcitorios S.Eléctrico	-		-	2,705,653,92
Intereses Resarcitorios S.Telefonía	-		-	-
Intereses Resarcitorios Serv.Sepelios	-		-	-
Intereses Resarcitorios Cement.parque	-		-	-
RECPAM	-		-	-
TOTALES	610.924,11	15.441.867,42	16.052.791,63	28.823.907,70 50.068.157,15
TOTALES	603.293.818,02	82.106.007,29	685.369.825,31	790.110.771,06

 DIRECTOR GENERAL
 Director General (U.N.L.P.)
 T. 57 F. 240 Legajo 493361
 C.P.C.E.P.B.A.
 QUIT 20-31-431087-8

Firmado por mí al solo efecto de su identificación
 con informe de fecha 07/05/2022

 Baticci, Valeria María
 Secretaria

 Sangone Miguel Angel
 Tesorero

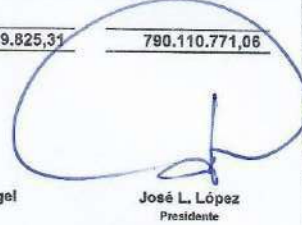
 José L. López
 Presidente

ANEXO V

BASES DE DISTRIBUCION DE COSTOS INDIRECTOS EN CADA SECCION COOPERATIVA ELECTRICA DE MONTE LTDA. POR EL EJERCICIO CERRADO AL 31 de Marzo de 2022

VENTAS Y SERVICIOS	\$	%				
SERVICIOS ELECTRICOS	460.629,168,80	76,11%				
SERVICIOS DE SEPELLOS	32.485.629,73	5,37%				
SERVICIO DE TELEFONIA	86.388.524,72	14,27%				
S. CEMENTERIO PARQUE	25.702.910,05	4,25%				
TOTALES	605.206.233,30	100,00%				

GASTOS INDIRECTOS A DISTRIBUIR	TOTAL	S. Electrico	S.Sociales	Telefonia	Cementerio
SUELDOS MAS CARGAS SOCIALES	57.280,415,59	44.735.598,71	2.830.600,69	7.458.294,20	2.255.921,99
HONORARIOS PROFESIONALES	5.960,488,54	5.645,891,00	175.225,76	-	139.371,78
ARRENDAMIENTOS	101.849,30	80.195,07	4.649,36	13.472,69	3.532,18
VIATICOS Y GS REPRESENTACION	1.992,337,99	1.187.785,16	83.624,82	657.287,41	63.640,60
RETRIBUC. A CONSEJEROS Y SINDIICO	1.329,048,45	1.041.707,56	64.879,78	171.006,89	51.454,22
IMP AL DEB Y CRED BANCARIOS	7.073,430,73	5.769.317,48	354.719,73	949.393,52	-
COMISIONES Y GASTOS BANCARIOS	8.368,436,69	6.824.725,14	420.102,35	1.123.609,20	-
TOTALES	82.106.007,29	65.285.220,12	3.933.802,49	10.373.063,91	2.513.920,77

Dr. MAXIMILIANO ETCHEHANDY
 Contador Público (U.N.L.P.)
 T° 157 F° 248 Legajo 40939/1
 C.P.C.E.P.B.A
 CUIT 20-31431067-6

Firmado por mi al sólo efecto de su identificación
 con informe de fecha 07/06/2022

Batticci, Valeria Maria
 Secretaria

Sansone Miguel Angel
 Tesorero

José L. López
 Presidente

ANEXO VI

Cooperativa Eléctrica de Monte Ltda.

RESULTADOS POR OPERACIONES AJENAS A LA GESTION COOPERATIVA

Por el Ejercicio cerrado al 31 de Marzo de 2022

Comparativo con el ejercicio anterior

RESULTADOS ORDINARIOS	2022	2021
RESULTADOS FINANCIEROS Y POR TENENCIA		
RENDIMIENTOS POR COLOCACIONES FINANCIERAS	18.828.108,22	13.252.424,60
RECPAM	(12.809.489,29)	(28.823.907,70)
TOTAL RESULTADOS FINANC. Y POR TENENCIA	6.018.618,93	(15.571.483,10)
OTROS INGRESOS		
SERVICIO DE EMPOSTAMIENTO	982.796,22	1.105.756,60
RESULTADOS POR VENTA DE BIENES DE USO	1.099.280,06	728.846,18
RESULTADOS POR RECUPERO DE SINIESTRO	94.244,88	203.663,71
RECUPERO GASTOS Y COM FINANCIERAS	212.893,91	-
OTROS EGRESOS		
Donaciones otorgadas	(618.818,99)	(4.964.880,00)
Becas	(821.228,27)	(1.511.690,04)
TOTAL DE OTROS INGRESOS Y EGRESOS	929.167,81	(4.438.303,55)
TOTAL RESULTADOS ORDINARIOS	6.947.786,74	(20.009.786,65)
RESULTADOS EXTRAORDINARIOS		
Disposicion de Fondos de PUREE - Apéndice V	-	-
Obras Art-12 Reglamento de Suministro - Apéndice V	21.275.707,78	17.854.747,09
Liberación y Aplicación Fondos del FREBA - Apéndice V	-	-
Fondo Prov.Compensatorio Res. SSP 39/2014 - Apéndice. V	11.042.645,86	13.531.414,04
Convergencia Tarifaria Resol. SSP 09/2014 - Apéndice V	-	-
Fondo Asist. Económica SSP 39/14 - Apéndice V	-	-
TOTAL DE RESULTADOS EXTRAORDINARIOS	32.318.353,64	31.386.161,13
TOTAL DEL RESULTADO POR OPERACIONES AJENAS A LA GESTION COOPERATIVA	39.266.140,38	11.376.374,48

Dr. MAXIMILIANO ETCHEHANDY
 Contador Público (U.N.L.P.)
 N° 157 F° 248 Legajo 40939/1
 C.P.C.E.P.B.A.
 CUIT 20-31431067-6

Batticci, Valeria Maria
 Secretaria

Sansone Miguel Angel
 Tesorero

José L. López
 Presidente

Firmado por mí al sólo efecto de su identificación
 con informe de fecha 07/06/2022

CUADRO SECCIONAL I

COOPERATIVA ELECTRICA DE MONTE LTDA.

RESULTADOS POR LA GESTION COOPERATIVA - SECCION ENERGIA

Por el Ejercicio Cerrado al 31 de Marzo de 2022

Comparativo con el ejercicio anterior

CONCEPTOS	31/03/2022	31/03/2021
RESULTADOS ORDINARIOS		
Ventas Netas de Bienes y Servicios (Anexo II)	460.629.168,80	599.732.443,76
Costo de los Bienes y Servicios Vendidos (Anexo II y Apéndice I)	(171.592.522,92)	(247.266.589,03)
Excedente Bruto	289.036.645,88	352.475.854,73
Gastos de Operación (Anexo II y Apéndice I)	(257.109.407,82)	(268.699.001,29)
Gastos de Comercialización (Anexo II y Apéndice I)	(38.980.334,24)	(8.994.255,38)
Gastos de Administración (Anexos II y Apéndice I)	(65.439.492,29)	(77.848.537,55)
Resultados Financieros y Por Tenencia (Anexo II y Apéndice I)	(12.594.042,62)	(21.242.549,62)
Otros Ingresos y Egresos (Anexo II y Apéndice V)	26.102.009,71	13.531.414,04
Total de Gastos	(348.021.267,26)	(363.252.929,80)
Pérdida / Excedente de las Operaciones Ordinarias	(58.984.621,38)	(10.777.075,07)

RESULTADOS EXTRAORDINARIOS

Otros Ingresos y Egresos (Anexo II)

Pérdida / Excedente de las Operac. Extraordinarias

Pérdida / Excedente del Ejercicio

Total de G.Directos Asignados a la Seccion Energia (Apéndice I)
Total de G.Indirectos Asignados a la Seccion Energia (Apéndice I)
Total de G.Directos e Indirectos Asignados Seccion Energia (Apéndice I)

(58.984.621,38)	-	(58.984.621,38)	(10.777.075,07)
483.261.180,46	-	483.261.180,46	573.286.748,93
62.454.619,43	-	62.454.619,43	60.755.183,95
545.715.799,89	-	545.715.799,89	634.040.932,87

Dr. M. XIMILIANO ETCHEHANDY
Coheador Público (U.N.L.P.)
T. 157 F. 248 Legajo 409391
C.P.C.E.P.B.A.
CUIT 20-31431067-6

Bárbara Valeria María
Secretaría

Sansone Miguel Angel
Tesorero

José L. López
Presidente

Firmado por mí al solo efecto de su identificación con Informe de fecha 07/06/2022

CUADRO SECCIONAL II

COOPERATIVA ELECTRICA DE MONTE LTDA.

RESULTADOS POR LA GESTION COOPERATIVA - SECCION SERVICIOS DE SEPELIOS

Por el Ejercicio Cerrado al 31 de Marzo de 2022

Comparativo con el ejercicio anterior

CONCEPTOS	31/03/2022	31/03/2021
RESULTADOS ORDINARIOS		
Ventas Netas de Bienes y Servicios (Anexo II)	32.485.629,73	26.523.888,28
Costo de los Bienes y Servicios Vendidos (Anexo II y Apéndice II)	(5.497.696,95)	(5.240.224,01)
Excedente Bruto	26.987.932,78	21.283.664,27
Gastos de Operación (Anexo II y Apéndice II)	(15.725.351,41)	(15.867.023,04)
Gastos de Comercialización (Anexo II y Apéndice II)	(59.115,01)	(1.350.988,47)
Gastos de Administración (Anexo II y Apéndice II)	(5.949.371,98)	(3.906.881,01)
Resultados Financieros y Por Tenencia (Anexo II y Apéndice II)	(774.822,08)	-
Otros Ingresos y Egresos (Anexo II y Apéndice VI)	-	-
Total de Gastos	(22.508.660,48)	(21.125.692,51)
Excedente de las Operaciones Ordinarias	4.479.272,30	157.971,76
RESULTADOS EXTRAORDINARIOS		
Otros Ingresos y Egresos (Anexo II)	-	-
Excedente de las Operaciones Extraordinarias	-	-
Pérdida / Excedente del Ejercicio	4.479.272,30	157.971,76
Total de G.Directos Asignados a la Sección Servicios de Sepelios (Apéndice II)	24.072.554,94	24.144.671,18
Total de G.Indirectos Asignados a la Sección Servicios de Sepelios (Apéndice II)	3.933.802,49	2.221.245,34
Total de G.Directos e Indirect. Asignados Sección Servicios de Sepelios (Apéndice II)	28.006.357,43	26.365.916,52

Dr. MAXIMILIANO ETCHEHANDY

Cortador Público (U.N.L.P.)
T° 157 F° 248 Legajo 40939/1
C.P.C.E.P.B.A
CUIT 20-31431067-6

Firmado por mí al solo efecto de su identificación
con Informe de fecha 07/09/2022

Batticci, Valeria María
Secretaria

Sansone Miguel Angel
Tesoroero

José L. López
Presidente
PAGINA 15

CUADRO SECCIONAL III

COOPERATIVA ELECTRICA DE MONTE LTDA.

RESULTADOS POR LA GESTION COOPERATIVA - SECCION SERVICIOS DE TELEFONIA

Por el Ejercicio Cerrado al 31 de Marzo de 2022

Comparativo con el ejercicio anterior

CONCEPTOS	31/03/2022	31/03/2021
RESULTADOS ORDINARIOS		
Ventas Netas de Bienes y Servicios (Anexo II)	86.388.524,72	79.029.406,58
Costo de los Bienes y Servicios Vendidos (Anexo II y Apéndice III)	(27.826.075,48)	(31.803.203,24)
Excedente Bruto	58.562.449,24	47.226.202,34
Gastos de Operación (Anexo II y Apéndice III)	(47.095.059,41)	(46.098.744,77)
Gastos de Comercializac. (Anexo II y Apéndice III)	(1.197.010,72)	(1.522.153,02)
Gastos de Administrac. (Anexo II y Apéndice III)	(9.080.697,32)	(9.915.224,75)
Resultados Financieros y Por Tenencia (Anexo II y Apéndice III)	(2.073.002,72)	(1.699,83)
Otros Ingresos y Egresos (Anexo II y Apéndice VII)	-	-
Total de Gastos	(59.435.770,17)	(55.537.822,37)
Excedente de las Operaciones Ordinarias	(873.320,93)	(8.311.620,03)
RESULTADOS EXTRAORDINARIOS		
Otros Ingresos y Egresos (Anexo II)	-	-
Excedente de las Operaciones Extraordinarias	-	-

Pérdida / Excedente del Ejercicio	(873.320,93)	(873.320,93)
Total de G.Directos Asignados a la Seccion Telefonía (Apéndice III)	76.888.781,74	80.732.932,99
Total de G.Indirectos Asignados a la Seccion Telefonía (Apéndice III)	10.373.063,91	6.608.092,62
Total de G.Directos e Indirectos Asignados Seccion Telefonía (Apéndice III)	87.261.845,65	87.341.025,61

Dr. MAXIMILIANO ETCHEHANDY
 Contador Público (U.N.L.P.)
 T° 157 F° 248 Legajo 40939/1
 C.P.C.E.P.B.A
 CUIT 20-31431067-6

Batifol, Valeria Maria
 Secretaria

Sansone Miguel Angel
 Tesorero

José L. López
 Presidente

Firmado por mí al solo efecto de su identificación
con informe de fecha 07/06/2022

CUADRO SECCIONAL IV

COOPERATIVA ELECTRICA DE MONTE LTDA.

RESULTADOS POR LA GESTION COOPERATIVA - SECCION CEMENTERIO PARQUE

Por el Ejercicio Cerrado al 31 de Marzo de 2022

Comparativo con el ejercicio anterior

CONCEPTOS	31/03/2022		31/03/2021	
	ASOCIADOS	NO ASOCIADOS	TOTAL	TOTAL
RESULTADOS ORDINARIOS				
Ventas Netas de Bienes y Servicios (Anexo II)	25.702.910,05	-	25.702.910,05	21.132.447,48
Costo de los Bienes y Servicios Vendidos (Anexo II y Apéndice IV)	25.702.910,05	-	25.702.910,05	21.132.447,48
Excedente Bruto				
Gastos de Operación (Anexo II y Apéndice IV)	(19.299.136,23)	-	(19.299.136,23)	(20.858.020,26)
Gastos de Comercializac. (Anexo II y Apéndice IV)	(147.181,00)	-	(147.181,00)	-
Gastos de Administrac. (Anexo II y Apéndice IV)	(4.328.581,00)	-	(4.328.581,00)	(2.680.968,08)
Resultados Financieros y Por Tenencia (Anexo II y Apéndice IV)	(610.924,11)	-	(610.924,11)	-
Otros Ingresos y Egresos (Anexo II y Apéndice VIII)	-	-	-	-
Total de Gastos	(24.385.822,34)	-	(24.385.822,34)	(23.538.988,35)
Excedente de las Operaciones Ordinarias	1.317.087,71	-	1.317.087,71	(2.406.540,87)
RESULTADOS EXTRAORDINARIOS				
Otros Ingresos y Egresos (Anexo II)	-	-	-	-
Excedente de las Operac. Extraordinarias	-	-	-	-
Pérdida / Excedente del Ejercicio	1.317.087,71	-	1.317.087,71	(2.406.540,87)
Total de G. Directos Asignados a la Sección Cementerio Parque (Apéndice IV)			21.871.901,57	21.771.315,61
Total de G. Indirectos Asignados a la Sección Cementerio Parque (Apéndice IV)			2.513.920,77	1.767.672,74
Total de G. Directos e Indirectos Asignados Sección Cementerio Parque (Apéndice IV)			24.385.822,34	23.538.988,35

Dr. Maximiliano Etchehandy
 Contador Público (U.N.L.P.)
 T° 157 F° 248 Legajo 40939/1
 C.P.C.E.P.B.A
 CUIT 20-31431067-6

Battisti Valeria Maria
 Secretaria

Sansone Miguel Angel
 Tesorero

José L. López
 Presidente

Firmado por/rn al solo efecto de su identificación con informe de fecha 07/06/2022

COOPERATIVA ELECTRICA DE MONTE LTDA.

APENDICE I - SERVICIOS ELECTRICOS

Por el Ejercicio Cerrado al 31 de Marzo de 2022

RUBROS	Comparativo con el ejercicio anterior			31/03/2021 Total
	31/03/2022		Total	
	Directos	Indirectos		
COSTO DE VENTAS				
Compra de Energia Electrica	171.592.522,92		171.592.522,92	247.256.589,03
GASTOS DE OPERACION				
Sueldos y Jornales Cem + C.Sociales	172.743.918,66		172.743.918,66	182.168.263,26
Indemnización por Despidos	-		-	-
Gastos Distrib. y Mantenim.	20.950.505,28		20.950.505,28	19.782.902,68
Conserv. y Reparacion de Edificios	1.555.080,20		1.555.080,20	910.357,65
Conserv. y Reparaciones de Automotores	3.851.120,85		3.851.120,85	6.110.814,00
Costo de ventas	-		-	-
Combustibles y Lubricantes	4.331.068,46		4.331.068,46	3.412.698,38
Clausulas Economicas C.C.T.	13.797.546,00		13.797.546,00	8.084.893,16
Reparacion Transformadores	1.627.994,37		1.627.994,37	1.100.145,64
Ropa y Equipo p/personal	1.480.537,03		1.480.537,03	1.647.619,97
Seguros	1.999.816,03		1.999.816,03	2.801.824,16
Honorarios y Servicios Tecnicos	3.152.207,00		3.152.207,00	6.264.165,00
Resarcimiento por daños a artefactos	270.216,04		270.216,04	-
Amortizaciones del Ejercicio	31.349.397,90		31.349.397,90	35.171.267,14
TOTAL	257.109.407,82		257.109.407,82	268.699.001,29
GASTOS DE COMERCIALIZACION				
Aportes FACE	1.111.149,92		1.111.149,92	899.315,11
Aportes FICE	-		-	230.538,71
Aportes INTERCOOP	-		-	43.892,92
Fletes y Comisiones	871.747,55		871.747,55	868.901,63
Publicidad y Publicaciones	740.920,09		740.920,09	1.126.039,38
Tasa Fiscaliz. OCEBA	4.066.916,59		4.066.916,59	1.691.160,31
Reintegro actuación OCEBA	974.439,99		974.439,99	-
Tasa Fiscalizacion ENRE	-		-	388.194,61
Penalidades de Calidad Serv. y Producto	1.741.729,48		1.741.729,48	1.912.307,64
Fondo Nacional Energia Electrica	9.145.417,84		9.145.417,84	-
Fondo para Educacion y Promoción	6.673.510,90		6.673.510,90	-
Agreg. Tarifario - AT	8.961.760,93		8.961.760,93	-
Agreg. Tarifario - GD	2.279.119,94		2.279.119,94	-
Agreg. Tarifario - ACGD	1.207.188,56		1.207.188,56	-
Incobrables	1.206.432,45		1.206.432,45	1.833.907,07
TOTAL	38.980.334,24		38.980.334,24	8.994.255,38
GASTOS DE ADMINISTRACION				
Sueldos y Jornales + C.Sociales	-	44.735.598,71	44.735.598,71	41.368.829,31
Honorarios Profesionales	-	2.815.290,31	2.815.290,31	3.902.717,08
Becas	-	-	-	1.511.690,03
Donaciones	40.779,89	-	40.779,89	4.964.880,00
Gastos de Computacion	1.257.602,32	-	1.257.602,32	1.460.776,59
Gastos Varios	2.628.872,55	-	2.628.872,55	2.695.739,89
Servicios Contratados	6.561.164,32	-	6.561.164,32	-
Impuestos y Tasas	2.101.538,38	-	2.101.538,38	17.440.837,68
Multas	-	-	-	-
Alquileres	136.237,07	-	136.237,07	284.789,71
Papeleria e Imprenta	1.388.996,91	-	1.388.996,91	1.576.986,84
Servicios Sanitarios Aguas Bonaerenses	-	-	-	151.114,03
Telefono Franqueo y Gas	1.148.485,98	-	1.148.485,98	1.163.055,32
Gastos legales y de gestión administrativa	-	-	-	-
Dist.Ind - Admin - Arrendamientos	-	80.195,07	80.195,07	-
Dist.Ind - Direccion - Servicios	315.238,06	1.187.785,16	1.503.023,22	525.871,39
Dist.Ind - Direccion - Personal	-	1.041.707,55	1.041.707,55	803.249,68
TOTAL	16.578.915,48	49.860.576,81	65.439.492,29	77.848.537,55
RES. FINANC. Y POR TENENCIA				
Comisiones y Gastos Bancarios	-	6.824.725,14	6.824.725,14	11.030.949,65
Impuesto al Debito y Credito Bancario	-	5.769.317,43	5.769.317,43	7.394.472,04
Intereses Resarcitorios	-	-	-	2.705.653,92
Recargos cobrados por mora	-	-	-	-
Reintegro recargos por mora	-	-	-	-
TOTAL	-	12.594.042,62	12.594.042,62	50.066.457,32
TOTALES	483.261.180,46	62.454.619,43	545.715.799,89	652.864.840,57

Dr. Maximiliano ETCHEHANDY
Contador Público (U.N.L.P.)
T° 157 F° 248 Legajo 40939/1
C.P.C.E.P.B.A
CUIT 20-31431057-6

Firmado por mí al sólo efecto de su identificación con informe de fecha 07/06/2022

Batticci, Valeria Maria
Secretaria

Sansone Miguel Angel
Tesorero

José L. López
Presidente

APENDICE II - SERVICIOS SOCIALES

Por el Ejercicio Cerrado al 31 de Marzo de 2022

Comparativo con el ejercicio anterior

RUBROS	31/03/2022			31/03/2021
	Directos	Indirectos	Total	Total
COSTO DE VENTAS				
Costos de Ataúdes	5.497.696,95		5.497.696,95	5.240.224,01
GASTOS DE OPERACIÓN DEL SERVICIO				
Sueldos y Jornales y C.Sociales	13.985.540,75		13.985.540,75	14.565.355,38
Indemnización por Despidos	3.504,83		3.504,83	-
Combustibles y Lubricantes	174.815,35		174.815,35	148.508,60
Conserv. y Reparacion de Edificios	593.477,44		593.477,44	137.924,94
Conserv. y Reparaciones de Automotores	71.561,20		71.561,20	109.309,66
Gastos Mantenimiento.	-		-	-
Ropa y Equipo p/personal	294.730,19		294.730,19	331.089,27
Seguros	3.733,41		3.733,41	-
Amortizacion del Ejercicio	316.684,80		316.684,80	384.161,60
Viatcos	281.303,44		281.303,44	191.473,59
Comb. y Lubricantes a NO Asociados	-		-	-
TOTAL	15.725.351,41	-	15.725.351,41	15.867.823,04
GASTOS DE COMERCIALIZACION				
Fletes y Comisiones	38.921,95		38.921,95	1.295.800,06
Publicidad y propaganda	20.193,06		20.193,06	-
Reintegro Servicios Sociales	-		-	55.188,41
Incobrables	-		-	-
TOTAL	59.115,01	-	59.115,01	1.350.988,47
GASTOS DE ADMINISTRACION				
Gastos de Computacion	9.537,65		9.537,65	171.640,23
Gastos Varios	623.839,95		623.839,95	1.146.244,63
Honorarios y Servicios Tecnicos	1.702.995,78		1.702.995,78	114.865,88
Impuestos y Tasas	305.143,78		305.143,78	262.269,85
Papeleria e Imprenta	3.599,54		3.599,54	2.555,87
Fondo para Educacion y Promocion	38.666,92		38.666,92	-
Servicios Sanitarios Aguas Bonaerenses	-		-	63.824,25
Telefono Franqueo y Gas	106.607,95		106.607,95	106.140,39
Causas Judiciales	-		-	-
Dist.Ind - Admin - Arrendamientos	-	4.649,36	4.649,36	-
Dist.Ind - Direccion - Servicios	-	83.624,82	83.624,82	-
Dist.Ind - Direccion - Personal	-	64.879,78	64.879,78	-
Dist.Ind - Admin - Personal	-	2.830.600,69	2.830.600,69	1.810.374,23
Dist.Ind - Admin - Servicios	-	175.225,76	175.225,76	35.153,34
TOTAL	2.790.391,57	3.158.980,41	5.949.371,98	3.906.881,01
RES. FINANCIEROS Y POR TENENCIA				
Dist.Ind - Comerc - Gastos Bancar	-	420.102,35	420.102,35	-
Dist.Ind - Admin - Imp Deb Cred	-	354.719,73	354.719,73	-
Intereses Resarcitorios	-	-	-	-
TOTAL	-	774.822,08	774.822,08	-
TOTALES	24.072.554,94	3.933.802,49	28.006.357,43	26.365.916,52

Dr. MAXIMILIANO ETCHEHANDY
 Contador Público (U.N.L.P.)
 T 157 F° 248 Legajo 40939/1
 C.P.C.E.P.B.A.
 CUIT 20-31431067-6

Firmado por mí al sólo efecto de su identificación
 con informe de fecha 07/06/2022

Batticci, Valeria María
 Secretaria

Sansone Miguel Angel
 Tesorero

José L. López
 Presidente

COOPERATIVA ELECTRICA DE MONTE LTDA.

APENDICE III - SERVICIO DE TELEFONIA

Por el Ejercicio Cerrado al 31 de Marzo de 2022

Comparativo con el ejercicio anterior

RUBROS	31/03/2022			31/03/2021
	Directos	Indirectos	Total	Total
COSTO DE VENTAS				
Tráfico Telefonía	1.686.309,06	-	1.686.309,06	2.088.141,00
Cargo conexión Internet	26.139.766,42	-	26.139.766,42	29.715.062,24
Costo de Venta Telefonía	-	-	-	-
TOTALES	27.826.075,48		27.826.075,48	31.803.203,24
GASTOS DE OPERACIÓN				
Sueldos y Jornales mas C.Sociales	26.631.987,15	-	26.631.987,15	25.126.757,28
Honorarios y Servicios Tecnicos	2.901.881,08	-	2.901.881,08	3.385.887,84
Combustibles y Lubricantes	251.055,67	-	251.055,67	162.981,65
Conserv. y Reparaciones de Automotores	236.665,79	-	236.665,79	97.552,36
Conserv. y Reparaciones de Edificios	83.577,80	-	83.577,80	38.001,95
Gastos Distrib. y Mantenim.	70.663,45	-	70.663,45	31.432,85
Ropa y Equipo p/personal	310.220,81	-	310.220,81	172.313,00
Seguros	56.267,35	-	56.267,35	-
Indemniz. por Despido	-	-	-	-
Amortización del Ejercicio	15.713.801,08	-	15.713.801,08	17.022.927,42
DDJJ ENACOM	601.985,87	-	601.985,87	-
Gastos telecomunicaciones	-	-	-	-
Gastos Instalaciones líneas Telefónicas	236.953,36	-	236.953,36	60.890,42
TOTALES	47.095.059,41		47.095.059,41	46.098.744,77
GASTOS DE COMERCIALIZACION				
Fletes y Comisiones	158.508,30	-	158.508,30	63.768,33
Publicidad y Publicaciones	47.926,77	-	47.926,77	0,00
Tarjetas Telecom Prepagas	0,00	-	0,00	0,00
Tasa de fiscalización y control	400.249,85	-	400.249,85	0,00
Incobrables Telefonía	72.975,09	-	72.975,09	100.129,83
Aportes Fecotel, CATEL, CABASE	507.350,71	-	507.350,71	623.284,31
Gastos Res. 80/2007 Sec.Com.	0,00	-	0,00	734.970,54
Gastos frecuencia telefonía rural	0,00	-	0,00	0,00
TOTALES	1.187.010,72		1.187.010,72	1.522.153,02
GASTOS DE ADMINISTRACION				
Impuestos y Tasas	242.112,67	-	242.112,67	873.631,11
Papelería e Imprenta	116.951,94	-	116.951,94	92.635,71
Sueldos y Jornales Mas C.Sociales	-	7.458.294,20	7.458.294,20	5.385.771,83
Honorarios Profesionales	-	-	-	508.115,90
Dist.Ind - Admin - Arrendamientos	-	13.472,69	13.472,69	-
Fondo para Educación y Promoción	198.455,52	-	198.455,52	-
Gastos de Computación	48.216,38	-	48.216,38	194.921,75
Gastos Varios	90.759,83	-	90.759,83	653.535,94
Telefono Franqueo y Gas	72.617,07	-	72.617,07	33.567,03
Dist.Ind - Direccion - Servicios	11.522,72	657.287,41	668.810,13	68.466,05
Dist.Ind - Direccion - Personal	-	171.006,89	171.006,89	104.579,43
TOTALES	780.636,13	8.300.061,19	9.080.697,32	7.915.224,75
RES. FINANC. Y POR TENENCIA				
Intereses resarcitorios	-	-	-	-
Dist.Ind - Admin - Imp Deb Cred	-	949.393,52	949.393,52	-
Comisiones y Gastos Bancarios	-	1.123.609,20	1.123.609,20	1.699,83
Recargos cobrados por Mora	-	-	-	-
TOTALES	-	2.073.002,72	2.073.002,72	1.699,83
TOTALES	76.888.781,74	10.373.063,91	87.261.845,65	87.341.025,61

Dr. MAXIMILIANO ETCHEHANDY
 Contador Público (U.N.L.P.)
 T° 157 F° 248 Legajo 40939/1
 C.P.C.E.P.B.A.
 CUIT 20-31431057-3

Firmado por mí al sólo efecto de su identificación
 con informe de fecha 07/06/2022

Batticci, Valeria Maria
 Secretaria

Sansone Miguel Angel
 Tesorero

José L. López
 Presidente

APENDICE IV - CEMENTERIO PARQUE

Por el Ejercicio Cerrado al 31 de Marzo de 2022

Comparativo con el ejercicio anterior

Rubros	31/3/2022			31/3/2021
	Directos	Indirectos	Total	Total
GASTOS DE OPERACIÓN DEL SERVICIO				
Sueldos y Jornales mas C.Sociales	16.335.474,91		16.335.474,91	17.081.599,24
Gastos Mantenimiento	-		-	2.299,67
Amortizacion del Ejercicio	757.468,49		757.468,49	808.767,89
Placas Parcela	-		-	1.098.101,43
Combustibles y Lubricantes	720.205,94		720.205,94	412.678,91
Conserv. y Reparacion de Edificios	67.032,19		67.032,19	1.029.968,38
Conserv. y Reparaciones de Automotores	961.686,49		961.686,49	322.899,87
Ropa y Equipo p/personal	401.589,16		401.589,16	42.402,49
Indemniz por distracto laboral	35.612,24		35.612,24	-
Seguros	20.066,81		20.066,81	40.731,12
TOTAL	19.299.136,23		19.299.136,23	20.858.020,26
GASTOS DE COMERCIALIZACION				
Publicidad y Publicaciones	15.892,88		15.892,88	-
Fondo para Educacion y Promocion	93.178,53		93.178,53	-
Fletes y Comisiones	38.109,59		38.109,59	-
TOTAL	147.181,00		147.181,00	-
GASTOS DE ADMINISTRACION				
Gs.Indirectos Sueldos mas C.Soc. Admin.		2.255.921,99	2.255.921,99	1.440.700,44
Arrendamientos		3.532,18	3.532,18	-
Gastos Varios	467.647,34		467.647,34	498.854,81
Honorarios y Servicios Tecnicos	1.121.965,78	139.371,78	1.261.337,56	135.921,62
Impuestos y Tasas	179.738,93		179.738,93	429.460,08
Papeleria e Imprenta	9.879,10		9.879,10	-
Telefono Franqueo y Gas	26.452,39		26.452,39	74.031,55
Viaticos y Gastos de Representacion	3.487,77	63.640,60	67.128,37	23.149,35
Gs. de Computacion	5.488,92		5.488,92	50.875,10
Dist.Ind - Direccion - Personal		51.454,22	51.454,22	27.975,13
TOTAL	1.814.660,23	2.513.920,77	4.328.581,00	2.680.968,08
RES. FINANCIEROS Y POR TENENCIA				
Comisiones y Gastos Bancarios	331.778,01		331.778,01	-
Impuesto al Debito y Credito Bancario	279.146,10		279.146,10	-
Intereses resarcitorios	-		-	-
TOTAL	610.924,11		610.924,11	-
TOTALES	21.871.901,57	2.513.920,77	24.385.822,34	23.538.988,35



Dr. MAXIMILIANO ETCHEHANDY
 Contador Público (U.N.L.P.)
 T° 157 F° 248 Legajo 40939/1
 C.P.C.E.P.B.A.
 CUIT 20-31431067-6

Firmado por mí al sólo efecto de su identificación
 con informe de fecha 07/06/2022



Batticci, Valeria Maria
 Secretaria



Sansone Miguel Angel
 Tesorero

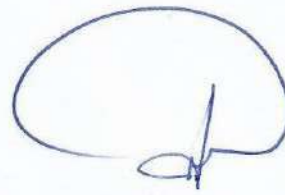

José L. López
 Presidente

COOPERATIVA ELECTRICA DE MONTE LTDA.

POR EL EJERCICIO CERRADO AL 31 DE MARZO DE 2022

Comparativo con el ejercicio anterior

APENDICE V - OTROS INGRESOS Y EGRESOS - SECCION SERVICIOS ELECTRICOS

Rubros	31/03/2022		31/03/2021	
	ASOCIADOS	NO ASOCIADOS	TOTAL	TOTAL
OTROS INGRESOS				
Disposicion Fondos Pureo	-	-	-	-
Obras Art 12 reglam Suministro	-	-	-	-
Libracion y Aplicac. Fdos.Fraba	-	-	-	-
Fdo. Prov.Comp. Rea SSP 39/2014	-	26.102.009,71	26.102.009,71	13.531.414,04
Converg. Tarif. Resoluc SSP 09/2014	-	-	-	-
Fdo.Asist. Económ. SSP 39/14	-	-	-	-
TOTAL OTROS INGRESOS	-	26.102.009,71	26.102.009,71	31.386.161,13

APENDICE VI - OTROS INGRESOS Y EGRESOS - SECCION SERVICIOS SOCIALES

Rubros	31/03/2022		31/03/2021	
	ASOCIADOS	NO ASOCIADOS	TOTAL	TOTAL
OTROS INGRESOS				
NO EXISTEN	-	-	-	-
TOTAL OTROS INGRESOS	-	-	-	-

APENDICE VII - OTROS INGRESOS Y EGRESOS - SECCION SERVICIO DE TELEFONIA

Rubros	31/03/2022		31/03/2021	
	ASOCIADOS	NO ASOCIADOS	TOTAL	TOTAL
OTROS INGRESOS				
NO EXISTEN	-	-	-	-
TOTAL OTROS INGRESOS	-	-	-	-

APENDICE VIII - OTROS INGRESOS Y EGRESOS - SECCION SERVICIO CEMENTERIO PARQUE

Rubros	31/03/2022		31/03/2021	
	ASOCIADOS	NO ASOCIADOS	TOTAL	TOTAL
OTROS INGRESOS				
NO EXISTEN	-	-	-	-
TOTAL OTROS INGRESOS	-	-	-	-

Dr. MAXIMILIANO ETCHENDY
 Contador Publico (U.N.L.P.)
 T° 157 F° 248 Legajo 40939/1
 C.P.C.E.P.B.A
 CUIT 20-31431067-6

Batticci, Valeria Maria
 Secretaria

Sansone Miguel Angel
 Tesorero

José L. López
 Presidente

Firmado por mi al solo efecto de su identificación
 con informe de fecha 07/05/2022

COOPERATIVA ELECTRICA DE MONTE LTDA.

ANEXO VII - FONDOS Y RESERVAS

Por el Ejercicio finalizado al 31/03/2022

En Pesos

RUBROS	Saldo al	Disminuciones	Aumentos	Saldo al	Analisis sobre	Referencias
	Comienzo del Ejercicio	en el Ejercicio	durante el Ejercicio	Finalizar el Ejercicio	Rubro 2) Causales e Importes	Sobre Rubro 3) Destino e Importes
	1	2	3	4 = 1 - 2 + 3	5	6
Reserva Legal	16.194.845,60		-	16.194.845,60		asamblea ordinaria
Fondo Asistencial y Laboral			-	-	aplicación	asamblea extraordinaria
Reserva Especial Art. 42 Ley 20.337	380.122.113,58		-	380.122.113,58		asamblea ordinaria
Fondo para Cultura Cooperativa	-		-	-	aplicación	asamblea extraordinaria
Reserva por Revalúo Ley 27430	-		-	-		
Totales al cierre	396.316.959,18	-	-	396.316.959,18		

Las Notas y Anexos que se acompañan forman parte integrante de estos Estados.
DICTAMEN PROFESIONAL POR SEPARADO

Dr. MAXIMILIANO ETCHEHANDY
 Contador Público (U.N.L.P.)
 T° 157 F° 248 Legajo 40939/1
 C.P.C.E.P.B.A
 CUIT 20-31431067-6

Battici Valeria María
 Secretaria

Sansone Miguel Angel
 Tesorero

José Luis López
 Presidente

Se firma al sólo efecto de su identificación con informe de fecha 07/06/2022

COOPERATIVA ELECTRICA DE MONTE LTDA.

ANEXO IX - PREVISIONES Y PROVISIONES

Por el Ejercicio finalizado al 31/03/2022

En Pesos

RUBROS	Saldo al Comienzo del Ejercicio	Disminuciones en el Ejercicio	Aumentos durante el Ejercicio	Saldo al Finalizar el Ejercicio	Analisis sobre Rubro 2) Causales e Importes
	1	2	3	4 = 1 - 2 + 3	5
PREVISION PARA DESPIDOS	320.410,59	-	-	320.410,59	
PREVISION BENEFICIO POST-RELACION LABORAL CORRIENTE	3.980.882,91	-	3.348.901,64	7.329.784,55	RETIROS/CALCULOS
PREVISION BENEFICIO POST-RELACION LABORAL NO CORRIENT	34.464.541,56	-	8.836.038,29	43.300.579,85	RETIROS/CALCULOS
Totales al cierre	38.765.835,06	-	12.184.939,93	50.950.774,99	

Las Notas y Anexos que se acompañan forman parte integrante de estos Estados.
DICTAMEN PROFESIONAL POR SEPARADO

Dr. MAXIMILIANO ETCHEHANDY
Contador Público (UNL.P.)
T° 157 F° 248 Legajo 40939/1

C.P.C.E.P.B.A
CUT 20-31431097-6

Batticci Valeria Maria
Secretaria

Sansone Miguel A.
Tesorero

José L. López
Presidente

Se firma al sólo efecto de su identificación
con el Informe de fecha 07/06/2022

COOPERATIVA ELECTRICA DE MONTE LIMITADA

EJERCICIO 74º CERRADO AL 31 de MARZO de 2022

ANEXO VIII

CUADRO GENERAL DE RESULTADOS

PERDIDAS	SECCION	EXCEDENTES
58.984.621,38	I - Sección Serv. Eléctricos	
	II - Sección Servicios de Sepelios	4.479.272,30
873.320,93	III - Sección Servicios de Telefonía	
	IV - Sección Serv. Cementerio Parque	1.317.087,71
	Por Operaciones Ajenas a la Gestión Cooperativa	39.266.140,38
	EXCEDENTE / PERDIDA DEL EJERCICIO	(14.795.441,92)

Dr. MAXIMILIANO ETCHEHANDY
Contador Público (U.N.L.P.)
T° 157 F° 248 Legajo 40939/1
C.P.C.E.P.B.A
CUIT 20-31431067-6

Se firma al sólo efecto de su identificación
con informe de fecha 07/08/2022



Batticci Valeria Maria
Secretaria



Sansone Miguel A.
Tesorero

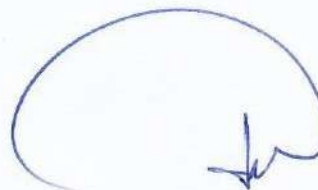

José L. López
Presidente

**COOPERATIVA ELECTRICA DE MONTE LTDA.
EJERCICIO CERRADO AL 31/03/2022**

RESULTADOS DEL EJERCICIO		
PERDIDAS	SECCION	EXCEDENTES
58.984.621,38	I - Servicios Eléctricos	
	II - Servicios de Sepelios	4.479.272,30
873.320,93	III - Servicios de Telefonía	
	IV - Servicios de Cementerio Parque	1.317.087,71
	Operac. Ajenas a Gestión Cooperativa	39.266.140,38
	PÉRDIDA DEL EJERCICIO	(14.795.441,92)

PROYECTO DE DISTRIBUCION DEL EXCEDENTE :

ACORDE AL ART. 42 DE LA LEY 20.337

	\$
RESULTADO DEL EJERCICIO SI/ ANEXO VIII	(14.795.441,92)

ART 43 - COMPENSACION:
QUEBRANTOS DE EJERCICIOS ANTERIORES

SUBTOTAL

-

ART 42 RESERVA ESPECIAL RESULTADOS CON NO ASOCIADOS

Serv Soc. Operac con NO asoc.
Intereses Bancarios
Obras Art.12 Reglamento Sumin.
Recupero Siniestros
Servicio de Empostamiento
Disposición Fondos Puree
Diferencias de Cambio
Convergencia Tarifaria
Fdo. Compensador Provincial
Resultado Venta B. de Uso
Liberación FREBA

SUBTOTAL A DISTRIBUIR

-

Afectacion a :

RESERVA LEGAL 5%	-
FONDO DE ACCION ASISTENCIAL Y LABORAL 5%	-
FONDO DE DE EDUC. Y CAPACITACION COOPERATIVAS 5%	-
RESERVAS DE CONSTITUCION OBLIGATORIA	-

SALDO A DISTRIBUIR POR ASAMBLEA DE DELEGADOS

-

Dr. MAXIMILIANO ETCHEHANDY
Contador Público (U.N.L.P.)
T° 157 F° 248 Legajo 40839/1
C.P.C.E.P.B.A
CUIT 20-31431067-8

Firmado por mi al solo efecto de su identificación
con informe de fecha 07/06/2022

Batticci Valeria María
Secretario

Sansone Miguel A.
Tesorero

José L. López
Presidente

COOPERATIVA ELECTRICA DE MONTE LTDA.

PLANILLA DE DATOS ESTADISTICOS

Denominacion de la Entidad:

COOPERATIVA ELECTRICA DE MONTE LTDA.

Actividad Principal:

DISTRIBUCION DE ENERGIA ELECTRICA

Numero de Matricula I.N.A.E.S.: 1.694

Domicilio Legal:

Eva Peron N° 365 - (7220) Monte.Bs.As.

EJERCICIO CERRADO EL 31 de MARZO de 2022

Numero de Asociados:	18.425
Capital Suscripto:	\$ 193.352.327,66
Capital Realizado:	\$ 193.352.327,66

RESERVAS:

Reserva Legal:	\$ 16.194.845,60
Reserva Especial Art. 42 Ley 20.337	\$ 380.122.113,58
Fondo Asistencial y Laboral	\$ -
Fondo para Cultura Cooperativa	\$ -
Reserva por Revalu Ley 27430	\$ -

OPERACIONES:

Venta de Energia Electrica	\$ 431.297.763,18
Venta de Materiales y Conexiones	\$ 2.755.040,88
Función Tecnica por Transporte	\$ 6.849.679,78
Fondo Prov. Comp. Tarifaria	\$ 37.144.655,57
Ingresos Servicios de Sepelios	\$ 32.485.629,73
Ingresos Servicios de Telefonía	\$ 86.388.524,72
Ingresos Servicios de Cementerio Parque	\$ 25.702.910,05

Denominacion de la Entidad de Grado Superior a la que se encuentra asociada:
FEDERACION ARGENTINA DE COOPERATIVAS DE ELECTRICIDAD Y OTROS
SERVICIOS PUBLICOS LTDA.



Dr. MAXIMILIANO ETCHEHANDY
Contador Público (U.N.L.P.)
T° 157 F° 248 Legajo 40939/1
C.P.C.E.P.B.A
CUIT 20-31431067-6



Batticci Valeria María
Secretaría

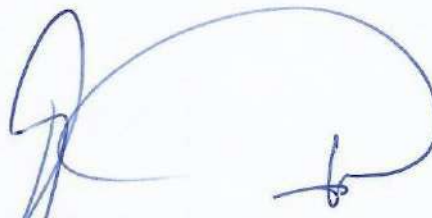

Sangone Miguel A.
Tesorero



López José L.
Presidente

Se firma al solo efectos de su identificación
con informe de fecha 07/06/2022

NOTAS A LOS ESTADOS CONTABLES

NOTA 1) BASE DE PREPARACION DE LOS ESTADOS CONTABLES

Los Estados Contables al 31 de marzo de 2022 han sido preparados de acuerdo con la Ley 20.337.- Se ha reconocido en forma integral los efectos de la inflación hasta el 31 de agosto de 1995.- El presente ejercicio se encuentra expresado en moneda homogénea, en cumplimiento de las Resoluciones del INAES N° 1.424/03 y su modificatoria N° 1539/06 y la Resolución N° 287/03 de la F.A.C.P. de Ciencias Económicas. La entidad cumple en este ejercicio con las disposiciones vigentes respecto de lo establecido en secciones 4.6.6 (Clasificación de los Resultados) y sección 4.6.7 (Cuadros seccionales) de la Resolución Técnica N° 24 de la F.A.C.P.C.E. (Federación Argentina de Consejos Profesionales). Cumple, la entidad, con lo dispuesto en relación a la preparación de estados Contables comparativos con el ejercicio anterior.

Las Normas de Auditoria aplicadas de conformidad a la Resolución Técnica N° 37 de la Federación Argentina de Consejos Profesionales de Ciencias Económicas y atendiendo al cumplimiento de lo prescripto por las Resoluciones Técnicas N° 23 y 24 en lo pertinente al tipo de entidad auditada y al Convenio Colectivo 36/75 respectivamente.

El Consejo de Administración es responsable de la preparación y presentación razonable de los Estados Contables adjuntos de conformidad con las Normas Contables Profesionales, de medición emitidas por la F.A.C.P.C. Económicas

NOTA 2) RECAUDACIONES A DEPOSITAR

Se encuentra integrado por los siguientes valores existentes al cierre:

Conceptos	\$
DINERO EN EFECTIVO SEGÚN ARQUEO	269.020,00
CHEQUES EN CARTERA SEGÚN ARQUEO	5.811.580,56
VALES A RENDIR SEGÚN ARQUEO	45.486,30

NOTA 3) ASOCIADOS-DEUDORES POR SUMINISTROS

Se encuentra integrado por los créditos que a continuación se detallan:

Conceptos	\$
Facturas con Vto. hasta 31/03/2022	64.790.672,22
Facturas emitidas en marzo con Vto. 14/04/2022	28.745.416,15
Subtotal	93.536.088,37
Menos: Interdepósitos a imputar	-15.616.495,97
Total	77.919.592,40

NOTA 4) DEUDORES INCOBRABLES

En el presente ejercicio se reconoce la pérdida por incobrabilidad de las cuentas a cobrar con vencimiento hasta el 30 de junio de 2019, que a la fecha de cierre del presente ejercicio se encontraban pendientes de cobro.

NOTA 5) BIENES DE CAMBIO

Dicho saldo corresponde a los inventarios físicos existentes al cierre de ejercicio, en cada sector, valorizados a valor de reposición.

BIENES DE CAMBIO S. ELECTRICOS	\$	41.404.608,37
BIENES DE CAMBIO SERVICIOS SOCIALES	\$	2.129.740,00
BIENES DE CAMBIO SERVICIO DE TELEFONIA	\$	3.678.966,42
TOTAL DE BIENES DE CAMBIO	\$	47.213.314,79

NOTA 6) BIENES DE USO

Los bienes de uso existentes al 31/03/2022 han sido valuados de acuerdo a los establecido por la Resolución Técnica N° 48 y sus valores reexpresados en moneda de cierre según procedimiento de la Resolución Técnica N° 6, mientras que las incorporaciones del ejercicio lo han sido a su costo de adquisición o construcción original, reexpresados en moneda de cierre. Las amortizaciones son calculadas por el método de la línea recta, aplicando tasas anuales suficientes para extinguir sus valores al final de la vida útil estimada. Dichos montos no exceden en su conjunto el valor de utilización económica.

NOTA 7) REMUNERACIONES y C. SOCIALES a PAGAR

Dicho rubro se encuentra integrado por deudas no exigibles al cierre:

Contribuciones Seg Soc a Pagar	3.629.779,00
Contribuciones Obra Soc a Pagar	980.997,73
Aportes Seg Soc a pagar	2.323.603,65
Aportes Obra Soc a pagar	388.414,73
LRT a pagar	304.806,01
SCVO apagar	3.274,48
Contribuciones sindicales a pagar	1.520.059,92
Aportes Sindicales a pagar	1.013.224,61
Ret. Embargo a Empleados	37.475,89
Ret. Proveduría y Varios	154.639,67
Aporte adic. OSECAC	10.800,00
Total	10.367.075,69

NOTA 8) AFIP - SICORE

Se encuentra integrado por deudas no exigibles al cierre, según detalle:

Acreeedores	\$
RETENCION AFIP I.GANANCIAS 4ta Categoría	500.780,74
PERCEPCION IVA A NO CATEGORIZADOS	33.083,44
RETENCIONES IVA	9.252,18
RETENCION AFIP RG 830 IMPTO. A LAS GANANCIAS	24.023,34
Total	567.139,70

NOTA 9) CAPITAL COOPERATIVO SUSCRITO

El Capital Cooperativo Suscrito es de \$ 193.352.327,66- y el Capital Realizado es de \$ 193.352.327,66-

NOTA 10) Previsión Beneficios Post-Relación Laboral Art. 9 C.C.T. 36/1975.

La entidad a partir del ejercicio cerrado al 31/3/2014, acorde con la Resolución Técnica 23 de la F.A.C.P.C.E. previsiona los montos referidos a la contingencia prevista en el Art. 9 del C.C.T 36/75, del personal de Luz y Fuerza, que cumple funciones al cierre del presente ejercicio, expuestos los montos en Pasivo Corriente \$ 3.980.882,91 y \$ 34.464.541,56 en Pasivo No Corriente

NOTA 11) Decreto Provincial 1029/2021 – Subsidio extraordinario a distribuidoras municipales.

Con fecha 25/11/2021 se publicó en el boletín oficial de la provincia de Buenos Aires el decreto 1029/21, a través del cual el Poder ejecutivo provincial asignó un subsidio de carácter extraordinario a las distribuidoras municipales prestadoras del servicio público de distribución de energía eléctrica en la provincia de Buenos Aires.

Los montos que se asignen a las distribuidoras municipales a través de este subsidio serán considerados como ingresos y a cuenta del Valor Agregado de Distribución (VAD) que resulte de próximos cuadros tarifarios que apruebe el Ministerio de Infraestructura y Servicios Públicos (MlySP).

La Cooperativa Eléctrica de Monte LTDA. a la fecha de cierre del presente ejercicio percibió un total de \$ 24.299.718,30 (\$ 11.215.254,60 en 12/2021 y \$ 13.084.463,70 en 03/2022).

Por este medio se manifiesta que el Sindico Titular, Gutiérrez Francisco Omar, no reviste el carácter de profesional en Ciencias Económicas.



Batticci Valeria María
Secretaria



Sansone Miguel A.
Tesorero

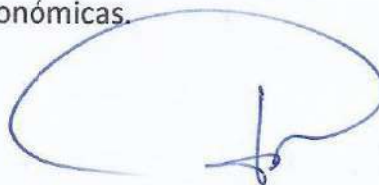

José L. López
Presidente



Dr. Maximiliano Etchehandy
Contador Público (U.N.L.P.)
T° 157 F° 248 Legajo 40939/1
C.P.C.E.P.B.A.
CUIT 20-31431067-6

Se firma al sólo efecto de su
identificación con informe de
fecha 07-06-2022

INFORME DEL SÍNDICO

A los Señores Accionistas de la Cooperativa Eléctrica de Monte Limitada.

En mi carácter de Síndico de la Cooperativa Eléctrica de Monte Limitada, tengo el agrado de dirigirme a Uds. para informarles sobre el examen y consideración de los fondos recaudados, correspondientes al ejercicio finalizado el **31 de Marzo de 2022** de acuerdo a lo prescrito por las normas respectivas.

1.- DOCUMENTACION OBJETO DEL EXAMEN.

- 1.1.- Estado de Situación Patrimonial al 31 de Marzo de 2022.
- 1.2.- Estados de Recursos y Gastos por el ejercicio finalizado el 31 de Marzo de 2022.
- 1.3.- Estado de Evolución del Patrimonio Neto al 31 de Marzo de 2022
- 1.4.- Estado de Flujo de Efectivo al 31 de Marzo de 2022.
- 1.5.- Notas y Anexos, Cuadros Seccionales y Apéndices Seccionales que forman parte integrante de los mismos.
- 1.6.- Memoria, por el ejercicio cerrado el 31 de Marzo de 2022.
- 1.7.- La documentación del Estado de Situación Patrimonial, el Estado de Recursos y Gastos, el Estado de Evolución del Patrimonio Neto y el Estado de Flujo de Efectivo, ha sido presentada en forma comparativa con la del Ejercicio Anterior

2.- ALCANCE DE LA REVISION

El examen se limitó a la revisión de los recursos y erogaciones de esta Cooperativa, para constatar que los fondos recaudados tuvieron la aplicación destinada al cumplimiento de los objetivos previstos para las Cooperativas en el Estatuto y las normas respectivas.

Para la concreción de este trabajo, se tuvo en cuenta la opinión del Auditor Externo de esta Cooperativa, en su informe del 7 de Junio de 2022.

3.- DICTAMEN

En mi opinión los Estados Contables mencionados en apartado I) presentan, razonablemente, la información sobre los recursos y aplicación de fondos de esta Cooperativa, **correspondiente al ejercicio finalizado el 31 de Marzo de 2022**, en un todo de acuerdo con las disposiciones pertinentes. Por lo tanto aconsejo a los señores asociados la aprobación de los documentos mencionados.-

MONTE, 21 de Junio de 2022



Gutiérrez, Francisco Omar
Síndico Titular

INFORME DEL AUDITOR

Señores Miembros del
Consejo de Administración de la
Cooperativa Eléctrica de Monte Ltda.
CUIT: 30-54569788-9
Domicilio Legal: Eva Perón 365 – Monte – Pcia. Buenos Aires

En mi carácter de Contador Público independiente, informo sobre la auditoría de los estados contables de la **Cooperativa Eléctrica de Monte Ltda.**, detallados en el apartado A.1. y de la información adicional incluida en los apartados B.1. y B.2., la cual es requerida por la Resolución Nro 247/09 del Instituto Nacional de Asociativismo y Economía Social (INAES).

La preparación y emisión de estados contables e información adicional es responsabilidad de la Administración de la **Cooperativa Eléctrica de Monte Ltda.** Mi responsabilidad consiste en emitir una opinión sobre los mismos en base a la auditoría que he efectuado.

Es necesario destacar que el trabajo de auditoría ha sido orientado, primordialmente, a la posibilidad de formular una opinión sobre los estados contables básicos (apartado A.1.). Los datos incluidos en la información adicional (apartado B.1. y B.2.) se presentan para posibilitar estudios complementarios, pero no son necesarios para una presentación razonable de la información que deben contener los estados básicos.

A - INFORME DE AUDITORIA DE ESTADOS CONTABLES

A.1. ESTADOS CONTABLES AUDITADOS

- 1.1. Estados de Situación Patrimonial al 31 de marzo de 2.022 y 2.021.
- 1.2. Estados de resultados por el ejercicio finalizado el 31 de marzo de 2.022 y 2021.
- 1.3. Estados de evolución del patrimonio neto por el ejercicio finalizado el 31 de marzo de 2.022 y 2021.
- 1.4. Estados de flujo de efectivo por el ejercicio concluido el 31 de marzo de 2.022 y 2021.
- 1.5. Notas 1 a 11 y Anexos I a VIII que forman parte integrante de los estados contables.

A.2. ALCANCE DE LA AUDITORIA

Para poder emitir una opinión sobre los estados contables mencionados en el apartado anterior, he realizado el examen de acuerdo con las normas de auditoría vigentes establecidas por la Resolución Técnica No.7 y las normas pertinentes incluidas en la Resolución Técnica No. 24, ambas emitidas por la Federación Argentina de Consejos Profesionales de Ciencias Económicas y aprobadas por Resoluciones CD N° 644 y 3303, respectivamente, del Consejo Profesional de Ciencias Económicas de la Provincia de Buenos Aires.

Estas normas requieren que el auditor planifique y desarrolle su tarea con el objetivo de obtener un grado razonable de seguridad acerca de la inexistencia de distorsiones significativas en los estados contables.

Una auditoría incluye aplicar procedimientos, sobre bases selectivas, para obtener elementos de juicio sobre la información expuesta en los estados contables. Los procedimientos seleccionados dependen del juicio profesional del auditor, quien a este fin evalúa los riesgos de que existan distorsiones significativas en los estados contables, no siendo objetivo de la tarea la detección de delitos o irregularidades intencionales. Al realizar esta evaluación de riesgos, el auditor considera el control interno existente en la



cooperativa, en lo que sea relevante para la preparación y presentación razonable de los estados contables, con la finalidad de seleccionar los procedimientos de auditoría que resulten apropiados en las circunstancias, pero no con el propósito de expresar una opinión sobre la efectividad del sistema de control interno vigente en la entidad. Asimismo, una auditoría incluye evaluar que las políticas contables utilizadas sean apropiadas, la razonabilidad de las estimaciones contables efectuadas por el Consejo de Administración y la presentación de los estados contables tomados en su conjunto.

Considero que los elementos de juicio obtenidos brindan una base suficiente y apropiada para fundamentar mi opinión de auditoría.

A.3. ACLARACIONES PREVIAS AL DICTAMEN

- a) Los Estados Contables auditados han sido preparados en moneda homogénea. En la reexpresión para reflejar las variaciones en el poder adquisitivo de la moneda se siguió el método de ajuste establecido por la Resolución Técnica N° 6, su normativa modificatoria y complementaria, de la forma en que ha sido aprobado y reglamentado por el Consejo Profesional de Ciencias Económicas de la Provincia de Buenos Aires (Según lo expuesto en Nota 1 a los Estados Contables)
- b) En cumplimiento de la Resolución N° 1.814/A se individualizan los libros verificados, folio y fecha de rubrica (disposición 106 Dirección Personas Jurídicas) a saber:

ACTAS DE ASAMBLEAS N° 4 - Fecha de Rúbrica 23/09/2016 N° Rúbrica 87.220
INVENTARIO N° 8 - Fecha de Rúbrica: 20/05/2016 – N° Rúbrica 86.357
DIARIO N° 15 - Fecha de Rúbrica: 12/06/2018 – N° Rúbrica 90.468
- c) Se presenta, acorde con la R.T. 24 de la F.A.C.P.C.E.; la información complementaria dispuesta en las secciones 4.6.6 (Clasificación de los resultados) y 4.6.7 (Cuadros Seccionales).
- d) A partir del ejercicio cerrado al 31/03/2014 y por aplicación de la Resolución Técnica N° 23 de la F.A.C.P.C.E. los montos referidos a las contingencias post-relación laboral receptados en dicha normativa y en el C.C. Trabajo 36/1975 de Luz y Fuerza, son provisionados por la totalidad de la obligación devengada al cierre de ejercicio.

A.4. DICTAMEN

En mi opinión los estados contables detallados en el apartado A.1., presentan razonablemente en sus aspectos significativos, la información sobre la situación patrimonial de la **Cooperativa Eléctrica de Monte Ltda.**, al 31 de marzo de 2.022 y 2.021, así como los resultados de sus operaciones, la evolución del patrimonio neto y el flujo de efectivo por el ejercicio finalizado el 31 de marzo de 2022, comparativos con el ejercicio anterior, de acuerdo con normas contables profesionales.

A.5. ÉNFASIS SOBRE AJUSTE POR INFLACIÓN

Sin modificar mi conclusión, quiero enfatizar que como se expone en la Nota N° 1, los estados contables han sido preparados en moneda homogénea reconociendo los efectos de la inflación, siguiendo el

método de ajuste establecido por la Resolución Técnica N° 6, su normativa modificatoria y complementaria, de la forma en que ha sido aprobado y reglamentado por el Consejo Profesional de Ciencias Económicas de la Provincia de Buenos Aires.

B - INFORME SOBRE LA INFORMACIÓN ADICIONAL REQUERIDA POR LA RESOLUCIÓN 375/89 DEL INAES CONFORME A LO DISPUESTO POR LA RESOLUCIÓN 247/09

B.1. INFORMACIÓN ADICIONAL SOMETIDA A PROCEDIMIENTOS DE AUDITORIA DURANTE LA REVISIÓN DE LOS ESTADOS CONTABLES BÁSICOS

a) DETALLE INFORMACIÓN

Referencia 1 - Información Anexo A de la Resolución 375/89

b) ALCANCE

Esta información ha sido sometida a procedimientos de auditoría realizados durante la revisión de los estados contables básicos.

e) DICTAMEN

La información detallada en B.1. se encuentra razonablemente presentada, en sus aspectos significativos, en relación con los estados contables básicos de los cuales se emitió opinión en el punto A.4.

B.2. INFORMACIÓN ADICIONAL NO SUJETA A PROCEDIMIENTOS DE AUDITORIA PARA ESTADOS CONTABLES BÁSICOS

a) DETALLE INFORMACIÓN

1.- Referencia 2 Información Anexo A de la Resolución 375/89

2.- Referencia 3 Información Anexo A de la Resolución 375/89

b) ALCANCE

La Información incluida en la Referencia 2 fue sometida a los siguientes procedimientos:

2. Asociados.

Cantidad Total: Cotejado con total según Libro de asociados. Verificado selectivamente con altas y bajas según actas de Consejo de Administración.

Cantidad Total Activos: Cotejada para una muestra seleccionada de asociados contenidos en la planilla electrónica de socios activos, preparada por el ente, la existencia de comprobantes de operaciones recientes con la entidad.

3. Operatoria

Volumen Total de Compra en Kwh: Verificado con facturación proveedor de energía.

Volumen Total de Distribución de Kwh: Verificado con totales mensuales según subdiario de facturación.

Operaciones discriminadas por sección o producto: En el marco de la revisión de información complementaria por sección expuesta en los estados contables, se cotejó selectivamente las cantidades incluidas en la información de detalle y cuantificación de las operaciones por sección, confeccionada por el ente, con facturas emitidas y remitos conformados.

4. *Personal y Asociados ocupados en la cooperativa.*

4.1., 4.2. y 4.3. *Cantidad, Categoría y Condiciones de Contratación del personal ocupado: Cotejado con la información obrante en el Libro de Registro Especial dispuesto por el Art. 52 de la Ley 20.744 y Constancias de Alta del Trabajador.*

4.1., 4.2. y 4.3. *Remuneraciones: En el marco de la revisión de las remuneraciones expuestas en el Cuadro de Gastos en los estados contables, se cotejó selectivamente la información de detalle de las remuneraciones por categoría y modalidad contractual, confeccionada por el ente, con los recibos de sueldos.*

5. *Participación Cooperativa.*

Fecha y Número de la última asamblea general ordinaria o extraordinaria: Cotejado con Acta de Asamblea Ordinaria celebrada.

5.1.1. *Cantidad de asociados que concurrieron: Cotejado con el registro de los asistentes a la asamblea referida en el punto precedente.*

6. *Educación y Capacitación Cooperativas.*

6.1., 6.2. y 6.4. *Cantidad de cursos y asistencia de integrantes del Consejo de Administración: Cotejada información de detalle, preparada por el ente, con facturas de gastos imputados al curso según presupuesto.*

7. *Fondo para Educación y Promoción Cooperativas (Ley N° 23.427)*

7.1. *Importes depositados en el ejercicio: Cotejado con tickets de pago de anticipos, pagados en banco y compensaciones con el Impuesto al Crédito Bancario*

c) DICTAMEN

En función a las tareas realizadas indicadas en el párrafo anterior, no tengo observaciones que formular respecto a la información detallada en B.2.a).

C INFORMACION REQUERIDA POR DISPOSICIONES VIGENTES

En cumplimiento de disposiciones vigentes informo:

a) *Que al 31 de marzo de 2.022 los libros y registraciones contables exigidos por la Ley de Cooperativas se hallan confeccionados según lo determina la norma citada.*

b) *Al 31 de marzo de 2.022, la deuda devengada en concepto de aportes y contribuciones con destino al SIPA, que surge de los registros contables de la cooperativa asciende a \$ 5.953.382,65 no siendo exigible a esa fecha.*

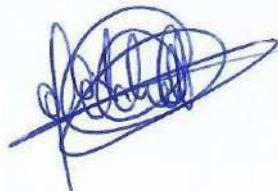

c) La **Cooperativa Eléctrica de Monte Ltda.** se encuentra alcanzada por la contribución especial establecida por la Ley N° 23.427 inscripta con la CUIT 30-54569788-9 no existiendo deuda devengada ni exigible al 31 de marzo de 2022.

d) Que he dado cumplimiento con lo dispuesto en las Resoluciones UIF N° 65/2011 y modificatoria, 125/2009 y complementarias y aplicado los procedimientos sobre prevención de lavado de activos y financiación del terrorismo establecidos en las normas profesionales emitidas por la Federación Argentina de Consejos Profesionales de Ciencias Económicas.

e) El presente Informe no tiene validez sin la autenticación de la firma por parte del Consejo Profesional.

Monte, 7 de junio de 2022



Dr. Maximiliano Etchehandy
Contador Público (U.N.L.P.)
T° 157 F° 248 Legajo 40939/1
C.P.C.E.P.B.A.
CUIT 20-31431067-6

ANEXO "A"

						Referencia en Informe Auditoria	
1 IDENTIFICADOR DE LA COOPERATIVA							
1.1 DENOMINACION: Cooperativa Electrica de Monte Ltda.							ref. 1
1.2 MATRICULA INAES N°: 1694		1.3 DOMICILIO			Eva Perón N° 365		ref. 1
MATRICULA I.P.A.C. N° 1114							
1.4 LOCALIDAD: San Miguel del Monte		1.5 CODIGO POSTAL: 7220					ref. 1
1.6 PROVINCIA: Buenos Aires							ref. 1
1.7 ACTIVIDAD PRINCIPAL		Distribución de Energía Eléctrica					ref. 1
1.8 ACTIVIDAD SECUNDARIA		POMPAS FUNEBRES Y SERV. CONEXOS, SERVICIOS DE TELEFONIA FIJA, EXCEPTO LOCUTORIOS					ref. 1
1.9 ASOCIADO A COOPERATIVA DE GRADO SUPERIOR				SI			ref. 1
1.10 ¿A CUÁL?		FEDERACION ARGENTINA DE COOPERATIVAS DE ELECTRICIDAD Y OTROS SERVICIOS PUBLICOS (FACE)					ref. 1

						Referencia en Informe Auditoria
2. ASOCIADOS						
2.1		CANTIDAD TOTAL		18425		ref. 2
2.2		CANTIDAD TOTAL ACTIVA		18425		ref. 2
		que opera regularmente)				
2.3		CANTIDAD POR JURISDICCION				ref. 3
CAPITAL FEDERAL						
BS.AS.		18425		FORMOSA		SALTA
CATAMARCA				JUJUY		SAN JUAN
CORDOBA				LA PAMPA		SAN LUIS
CORRIENTES				LA RIOJA		SANTA CRUZ
				MENDOZA		SANTA FE

CHACO			MISIONES		SGO.DEL ESTERO	
CHUBUT			NEUQUEN		T.DEL FUEGO	
ENTRE RIOS			RIO NEGRO		TUCUMAN	
						Referencia en Informe Auditoria
3. OPERATORIA						
3.1	CIERRE BALANCE AL			31/03/2022		ref. 1
3.2					MONTO	
	TOTAL, ANUAL FACTURADO				460.629.168,80	
	MERCADO INTERNO				460.629.168,80	ref. 1
	MERCADO EXTERNO					ref. 1
3.3	VOLUMEN TOTAL DE PRODUCCION O COMPRAS				73.158.675,00	ref. 2
3.4	VOLUMEN TOTAL DE DISTRIBUCION O VENTAS				64.315.906,00	
	(en tn.kw.lts.etc)			KW		ref. 2
3.5	OPERACIONES DISCRIMINADAS POR SECCION O PRODUCTO					
	(en orden de mayor a menor)					

SECCION	CANTIDAD	MONTO DE OPERACIONES			Referencia en Informe Auditoria
1.- ENERGIA				460.629.168,80	Ref. 1 y red 2
2.-TELEFONIA				86.388.524,72	Ref. 1 y ref. 2
3.- SERV. SOCIALES				32.485.629,73	Ref. 1 y ref. 2
4.- CEMENTERIO PARQUE				25.702.910,05	Ref. 1 y ref. 2
Otros					No aplicable
3.6	COMERCIALIZACION	EN FORMA			
	O	DIRECTA	A TRAVES DE	A TRAVES DE	
	DISTRIBUCION		FEDERACIONES	TERCEROS	
3.6.1	IMPORTACIONES				Ref. 1 y ref. 2
3.6.2	EXPORTACIONES				Ref. 1 y ref. 2

	Referencia en
	en

				Informe Auditoria
				MONTO
3.7	INVERSIONES EN ACTIVO FIJO			
	REALIZADAS EN EL EJERCICIO			120.374.300,58 ref. 1
3.8	EGRESOS FINANCIEROS			ref. 1
3.9	PERDIDAS			-14.795.441,92 ref. 1
3.10	EXCEDENTES			0,00 ref. 1
3.11	CAPITAL SOCIAL COOPERATIVO SUSCRITO			193.352.327,66 ref. 1
3.12	CAPITAL SOCIAL COOPERATIVO INTEGRADO			193.352.327,66 ref. 1
3.13	RESERVAS			396.316.959,18 ref. 1
3.13.1	ESPECIAL ART. 42º LEY 20.337			380.122.113,58 ref. 1
3.13.2	LEGAL			16.194.845,60 ref. 1
3.13.3	POR REVALUOS CONTABLES TECNICOS			0 ref. 1
3.13.4	AJUSTE DE CAPITAL			13.948.759,65 ref. 1
3.13.5	AJUSTE TOTAL DEL PATRIMONIO COOP. NETO			434.970.865,23 ref. 1
3.13.6	OTROS			ref. 1

				Referencia en Informe Auditoria	
4. PERSONAL Y ASOCIADOS OCUPADOS EN LA COOPERATIVA					
4.1	CATEGORIA	4.2. FIJOS	4.3 EVENTUALES		Ref. 2
		CANTIDAD	TOTAL DE RE-	CANTIDAD	TOTAL DE RE-
			MUNERACIONES		MUNERACIONES
			PAGADAS EN		PAGADAS EN
			EL EJERCICIO		EL EJERCICIO
4.1.1	PROFESIONALES				

	Y				
	TECNICOS	14	66.261.993,59		ref. 1 y ref. 2
4.1.2	ADMINISTRATIVOS	26	63.826.805,98		ref. 1 y ref. 2
4.1.3	OPERARIOS				
	PERSONAL DE				
	PLANTA	48	109.163.938,53		ref. 1 y ref. 2
TOTALES		88	100.336.504,87		ref. 1 y ref. 2

					Referencia en Informe Auditoria
5. PARTICIPACION COOPERATIVA					
5.1	FECHA ULTIMA ASAMBLEA GENERAL ORDINARIA O EXTRAORDINARIA				
			ORDINARIA	23/11/2021	ref. 1 y ref. 2
			ACTA N° 4 - FOLIOS 128 a 131		ref. 1 y ref. 2
			EXTRORDINARIA	19/11/2019	ref. 1 y ref. 2
			ACTA N° 4 - FOLIOS 120-121-122		ref. 1 y ref. 2
5.1.1	CONCURRIERON CANTIDAD DE ASOCIADOS (DELEGADOS)		ORDINARIA	14	ref. 2
			EXTRAORDINARIA	12	ref. 2
5.2	COOPERATIVA VINCULADA A ORGANIZACIÓN JUVENIL SI			NO	No aplicable
5.3.	CANTIDAD DE MUJERES ASOCIADAS				ref. 2
5.3.1	CANTIDAD DE MUJERES EN EL CONSEJO			5	ref. 2
5.3.2	PORCENTAJE DE MUJERES SOBRE TOTAL DE MIEMBROS DEL CONSEJO DE ADMINISTRACION				41,66% ref. 2

					Referencia en Informe Auditoria
6. EDUCACION Y CAPACITACION COOPERATIVAS					
			CURSOS		
			Para	Para	
			Asociados	la Comunidad	
6.1	CANTIDAD DE CURSOS				ref. 2
6.2	CANTIDAD DE CONCURRENTES				ref. 2
6.3	MONTO INVERTIDO EN \$				ref. 1
6.4	CON ASISTENCIA DE LOS INTEGRANTES DEL CONSEJO DE ADMINISTRACION (*)			NO	ref. 2
7. FONDO PARA EDUCACION Y PROMOCION COOPERATIVAS (LEY N°23.427)					
7.1	IMPORTES DEPOSITADOS EN EL EJERCICIO		DEPOSITADOS	\$	ref. 2
			COMPENSADOS	\$	ref. 2
8. PERSONA RESPONSABLE DE BRINDAR LA PRECEDENTE INFORMACION Y DE SER NECESARIO PODER AMPLIARLA					
APELLIDO Y NOMBRE	MARTINEZ FARKAS, MATIAS ERNESTO				
CARGO:	GERENTE DE ADM. Y FINANZAS	TELEFONO:	02271 409 516		
FECHA DE CONSIGNACION DE DATOS	07/06/2022				
FIRMA:					

CONTIENE AL PIE LA OBLEA DE CERTIFICACIÓN | LEA ATENTAMENTE ANTES DE ABRIR LA OBLEA

- 1 El presente documento **se debe abrir con lector de PDF Acrobat Reader, versión 10 o superior**. No se lo debe abrir haciendo "clic" en el documento al descargarlo del Sistema de Actuaciones Web. [¿Cómo instalar Acrobat Reader en mi equipo?](#)
- 2 Si ha sido abierto con un lector que no es Acrobat Reader versión 10 o superior (o se tienen dudas al respecto), se deberá cerrar el documento y asegurarse de **volver a abrirlo con el lector de PDF indicado**.
- 3 Si se lo abre con la herramienta adecuada, se podrá **abrir correctamente la oblea de certificación haciendo doble "clic" en el ícono que aparece al pie del presente** y ello permitirá validar la firma digital inserta en dicha oblea y acceder a los archivos adjuntos contenidos en la misma, conforme se indica en los dos puntos siguientes.
- 4 Si a la oblea de certificación se la abre correctamente, **el lector de PDF Acrobat Reader validará automáticamente la firma digital del funcionario del Consejo Profesional inserta en la misma** y, si la firma es válida, mostrará una tilde verde en la parte superior de la vista de la oblea, seguida de la leyenda "Firmado y todas las firmas son válidas" que, aunque expresada en plural, se referirá exclusivamente a la validez de la firma digital inserta en la oblea por el funcionario del Consejo Profesional. Asimismo, en el panel de firmas se podrán observar más detalles acerca de esa validación. [¿Cómo visualizar y verificar la validez de la firma digital?](#)
- 5 La oblea de certificación contiene adjuntos los archivos de la documentación objeto de la labor (cuando correspondan conforme a la labor desarrollada) y del informe profesional, subidos por el profesional al sistema de actuaciones web al iniciar el trámite de certificación ante el Consejo. **Para acceder a los archivos adjuntos**, se debe hacer clic en el símbolo que representa un clip al margen izquierdo o seleccionar las siguientes opciones que se irán desplegando en el menú visible en la parte superior de la pantalla: "Ver > Mostrar/Ocultar > Paneles de Navegación > Archivos Adjuntos". [¿Cómo visualizar y abrir los archivos adjuntos?](#)
- 6 La oblea podrá ser abierta y, con sus archivos adjuntos, guardada y/o reenviada a terceros todas las veces que sean necesarias. Pero no tiene validez en formato impreso. **Sólo tiene validez en formato digital y en la versión original generada por el Consejo Profesional**.
- 7 Los archivos adjuntos podrán ser abiertos, guardados, reenviados a terceros y se les podrá dar cualquier otro uso que sea necesario. **Pero no será posible quitarlos de la oblea, ni agregar otros a la misma sin "romper" la firma digital**. De manera que ello asegura la vinculación que existe entre la oblea y los archivos adjuntos, correspondientes a la documentación objeto de la labor (si la hubiera según fuera la labor en cada caso particular) y al informe profesional, como así también asegura la vinculación entre ambos archivos.
- 8 Si bien la oblea puede ser reenviada a terceros tal como se afirma en el punto 6 precedente, **es recomendable que los profesionales actuantes reenvíen**, a todos los destinatarios de su labor profesional, el presente documento en la versión original generada por el Consejo Profesional, sin introducir ninguna modificación. De esta manera dichos destinatarios podrán conocer las indicaciones precedentes y acceder a la oblea de certificación contenida en el mismo.

Oblea disponible para su descarga hasta:
12/01/2023



Abrir Oblea: Doble clic aquí.
Guardar Oblea: Clic aquí con botón derecho y elija "Guardar archivo incrustado en disco".